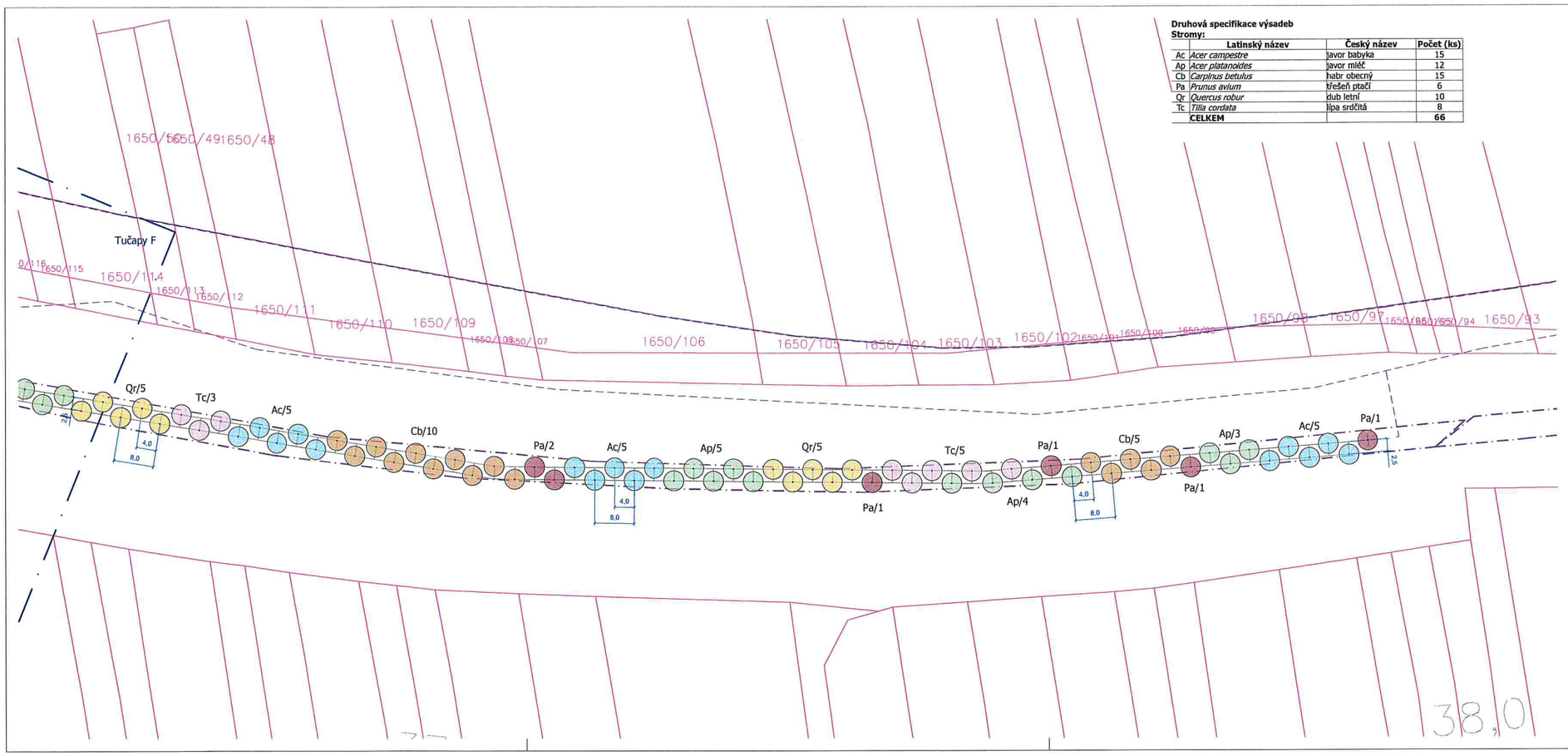

Druhová specifikace výsadeb
Stromy:

	Latinský název	Český název	Počet (ks)
Ac	*Acer campestre*	javor babyka	15
Ap	*Acer platanoides*	javor mléč	12
Cb	*Carpinus betulus*	habr obecný	15
Pa	*Prunus avium*	třešeň ptačí	6
Qr	*Quercus robur*	dub letní	10
Tc	*Tilia cordata*	lipa srdčitá	8
	CELKEM		**66**

Legenda

Stávající prvky

- Hranice řešeného území
- Tiskový rámeček
- Hranice parcel KN
- Vnitřní kresba KN
- 315/1 Číslo parcely KN
- 315/1 Číslo stavební parcely KN
- Obrysy navržené stavby

Stávající vedení sítí technické infrastruktury

- Vedení vodovodu
- Vedení kanalizace
- Vedení plynovodu
- Vedení NN
- Vedení VN
- Vedení veřejného osvětlení
- Sdělovací vedení

Navržené prvky

- Navržený strom - VK 12-14 (druh/počet ks)
- Navržený strom - odrostek (druh/počet ks)
- Navržený keř (druh/počet ks)

Navržené vedení sítí technické infrastruktury

- Vedení vodovodu
- Vedení kanalizace
- Vedení plynovodu
- Vedení NN
- Vedení VN
- Vedení veřejného osvětlení
- Sdělovací vedení
- Rušené vedení sítí

Poznámka:
Před započetím prací je nutno vytyčit všechny IS příslušnými správci sítí, včetně přípojek přímo na staveništi a provést jejich ochranu. Při vaňkových zemních pracích, zejména výkopových je nutno chránit je takovým způsobem, aby nedošlo k jejich poškození. Při pracích v blízkosti podzemního vedení je nutno provádět výkopy ručně podle požadavků správců inženýrských sítí!

Souřadný systém: JTSK Výškový systém: Bpv Kótováno v metrech

Atregia	**Zpracovatel:** Atregia s.r.o. Vážného 10, 621 00 Brno e-mail: info@atregia.cz	**Investor:** SUDOP BRNO, spol. s.r.o. Kounicova 26, 602 00 Brno	
HIP: Ing. Yvona Lacinová	**Zpracoval:** Ing. Yvona Lacinová	**Zpracovatel části PD:** Bc. K. Vašínová, Ing. arch. M. Sýkorová	
Název akce: Modernizace trati Brno – Přerov, 2. stavba Blažovice – Vyškov		Datum: 1/2025	Autorizační razítko:
		Stupeň: DPS	
		Měřítko: 1:500	
Část PD: Sadové úpravy - k.ú. Tučapy u Vyškova		Číslo zakázky: 129/2024	
		Formát: 4xA4	
Název výkresu: Situace návrhu výsadby		Číslo výkresu: G	Číslo paré:

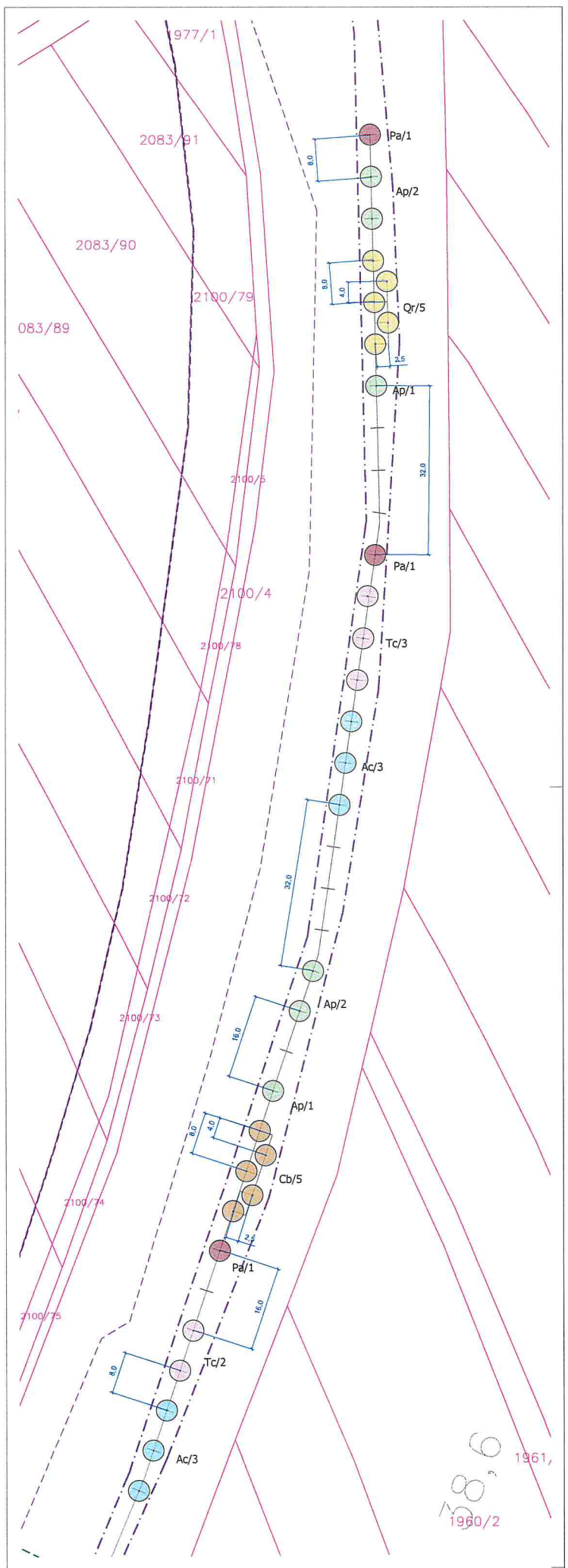

Legenda

Stávající prvky

- Hranice řešeného území
- Tiskový rámeček
- Hranice parcel KN
- Vnitřní kresba KN
- 315/1 Číslo parcely KN
- 315/1 Číslo stavební parcely KN
- Obrysy navržené stavby

Stávající vedení sítí technické infrastruktury

- Vedení vodovodu
- Vedení kanalizace
- Vedení plynovodu
- Vedení NN
- Vedení VN
- Vedení veřejného osvětlení
- Sdělovací vedení

Navržené prvky

- Navržený strom - VK 12-14 (druh/počet ks)
- Navržený strom - odrostek (druh/počet ks)
- Navržený keř (druh/počet ks)

Navržené vedení sítí technické infrastruktury

- Vedení vodovodu
- Vedení kanalizace
- Vedení plynovodu
- Vedení NN
- Vedení VN
- Vedení veřejného osvětlení
- Sdělovací vedení
- Rušené vedení sítí

Druhová specifikace výsadeb

Stromy:

	Latinský název	Český název	Počet (ks)
Ac	*Acer campestre*	javor babyka	6
Ap	*Acer platanoides*	javor mléč	6
Cb	*Carpinus betulus*	habr obecný	5
Pa	*Prunus avium*	třešeň ptačí	3
Qr	*Quercus robur*	dub letní	5
Tc	*Tilia cordata*	lipa srdčitá	5
	CELKEM		**30**

Poznámka:
Před započetím prací je nutno vytýčit všechny IS příslušnými správci sítí, včetně přípojek přímo na staveništi a provést jejich ochranu. Při velkorých zemních pracích, zejména výkopových je nutno chránit je takovým způsobem, aby nedošlo k jejich poškození. Při pracích v blízkosti podzemního vedení je nutno provádět výkopy ručně podle požadavků správců inženýrských sítí!

Souřadný systém: JTSK Výškový systém: Bpv Kótováno v metrech

Atregia	**Zpracovatel:** Atregia s.r.o. Vážného 10, 621 00 Brno e-mail: info@atregia.cz	**Investor:** SUDOP BRNO, spol. s.r.o. Kounicova 26, 602 00 Brno	
HIP: Ing. Yvona Lacinová	**Zpracoval:** Ing. Yvona Lacinová	**Zpracovatel části PD:** Bc. K. Vašinová, Ing. arch. M. Sýkorová	
Název akce: Modernizace trati Brno – Přerov, 2. stavba Blažovice – Vyškov		Datum: 1/2025 Stupeň: DPS Měřítko: 1:500 Číslo zakázky: 129/2024 Formát: 2xA4	Autorizační razítko:
Část PD: Sadové úpravy - k.ú. Tučapy u Vyškova			
Název výkresu: Situace návrhu výsadby		Číslo výkresu: H	Číslo paré:

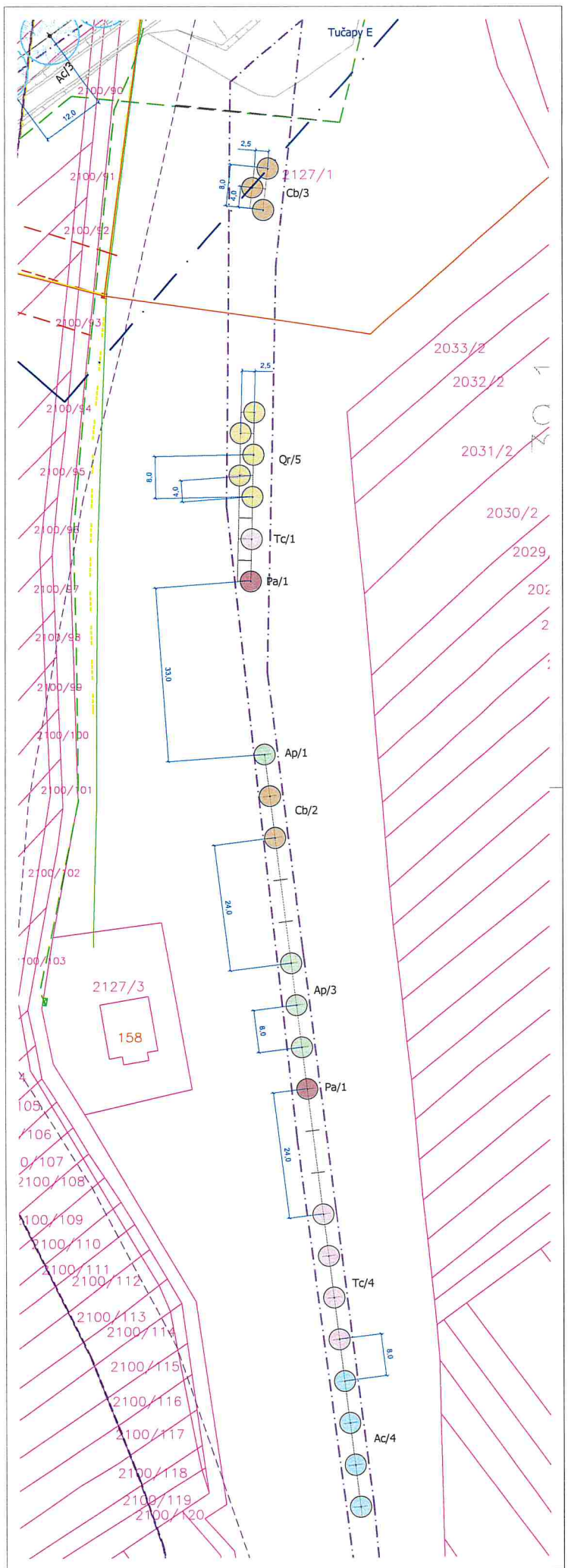

Legenda

Stávající prvky

- Hranice řešeného území
- Tiskový rámeček
- Hranice parcel KN
- Vnitřní kresba KN
- 315/1 Číslo parcely KN
- 315/1 Číslo stavební parcely KN
- Obrysy navržené stavby

Stávající vedení sítí technické infrastruktury

- Vedení vodovodu
- Vedení kanalizace
- Vedení plynovodu
- Vedení NN
- Vedení VN
- Vedení veřejného osvětlení
- Sdělovací vedení

Navržené prvky

- Navržený strom - VK 12-14 (druh/počet ks)
- Navržený strom - odrostek (druh/počet ks)
- Navržený keř (druh/počet ks)

Navržené vedení sítí technické infrastruktury

- Vedení vodovodu
- Vedení kanalizace
- Vedení plynovodu
- Vedení NN
- Vedení VN
- Vedení veřejného osvětlení
- Sdělovací vedení
- Rušené vedení sítí

Druhová specifikace výsadeb

Stromy:

	Latinský název	Český název	Počet (ks)
Ac	*Acer campestre*	javor babyka	4
Ap	*Acer platanoides*	javor mléč	4
Cb	*Carpinus betulus*	habr obecný	5
Pa	*Prunus avium*	třešeň ptačí	2
Qr	*Quercus robur*	dub letní	5
Tc	*Tilia cordata*	lípa srdčitá	5
	CELKEM		**25**

Poznámka:
Před započetím prací je nutno vytýčit všechny IS příslušnými správci sítí, včetně přípojek přímo na staveništi a provést jejich ochranu. Při veškerých zemních pracích, zejména výkopových je nutno chránit je takovým způsobem, aby nedošlo k jejich poškození. Při pracích v blízkosti podzemního vedení je nutno provádět výkopy ručně podle požadavků správců inženýrských sítí!

Souřadný systém: JTSK Výškový systém: Bpv Kótováno v metrech

Atregia	**Zpracovatel:** Atregia s.r.o. Vážného 10, 621 00 Brno e-mail: info@atregia.cz	**Investor:** SUDOP BRNO, spol. s.r.o. Kounicova 26, 602 00 Brno	
HIP: Ing. Yvona Lacinová	**Zpracoval:** Ing. Yvona Lacinová	**Zpracovatel části PD:** Bc. K. Vašinová, Ing. arch. M. Sýkorová	
Název akce: Modernizace trati Brno – Přerov, 2. stavba Blažovice – Vyškov		Datum: 1/2025 Stupeň: DPS Měřítko: 1:500	**Autorizační razítko:**
Část PD: Sadové úpravy - k.ú. Tučapy u Vyškova		Číslo zakázky: 129/2024 Formát: 3xA4	
Název výkresu: Situace návrhu výsadby		Číslo výkresu: I Číslo paré:	

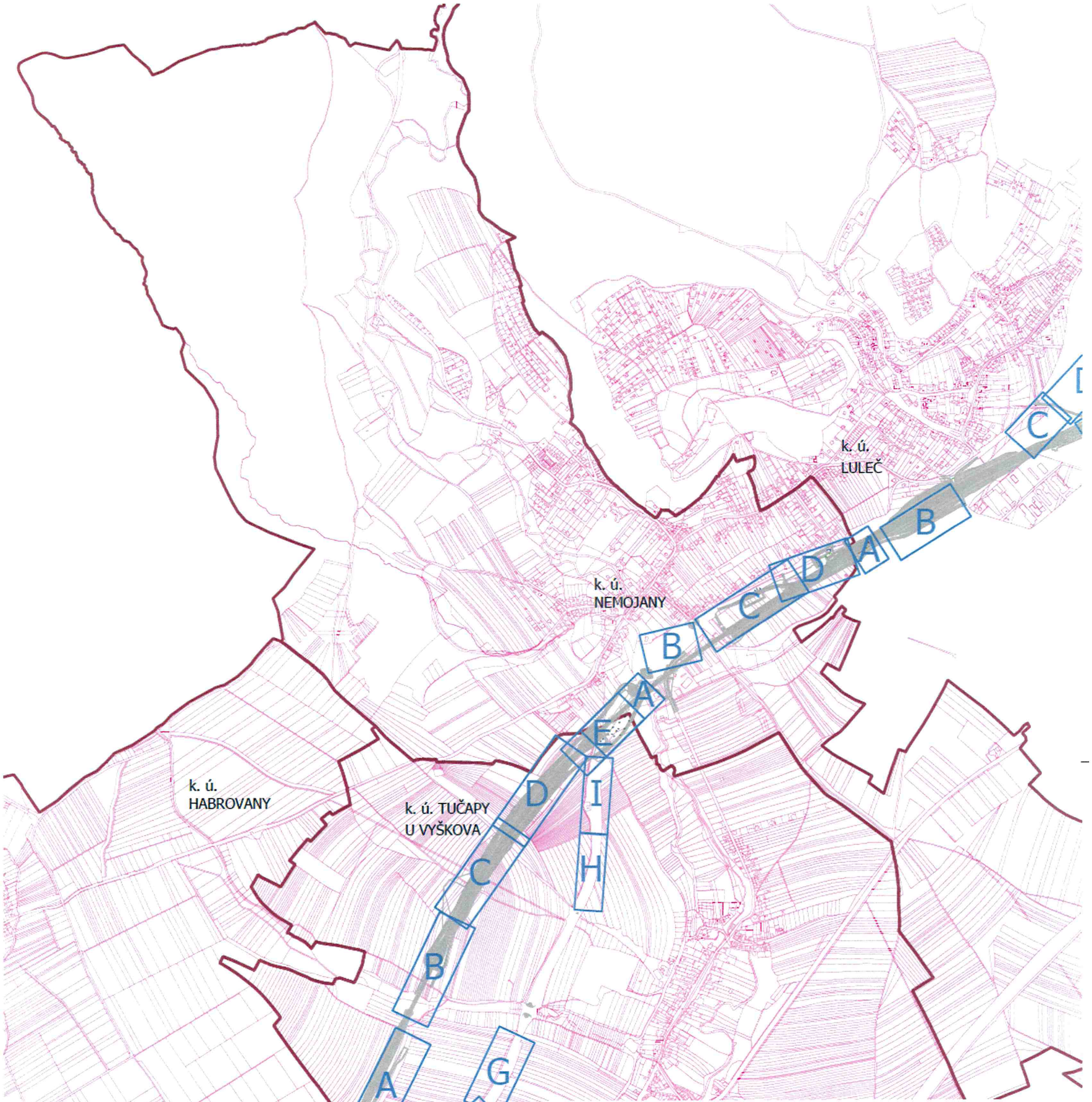

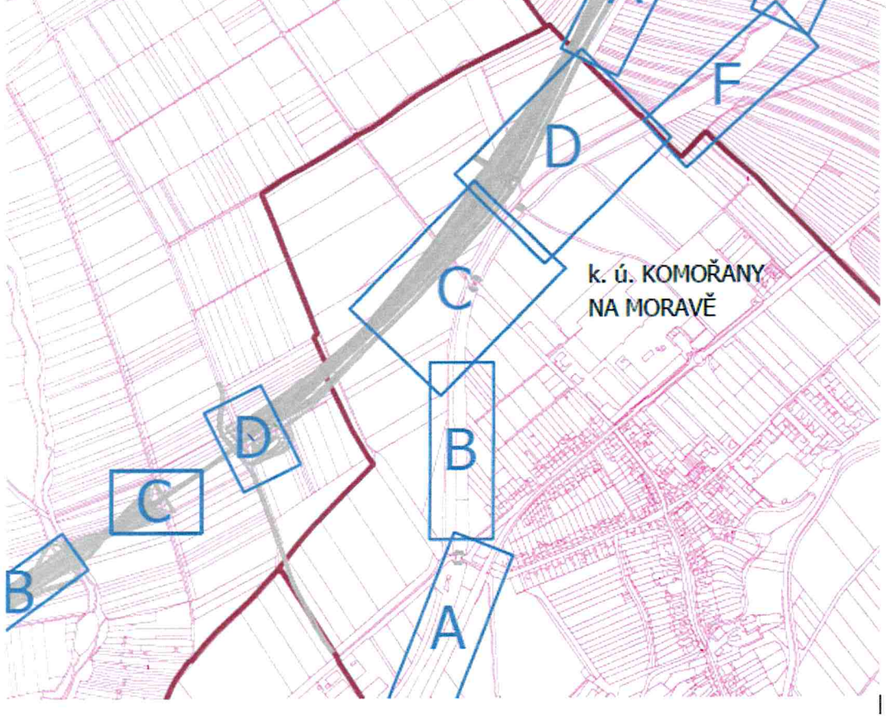

Legenda

- Tiskový rámeček
- Tiskový rámeček sousedního katastru
- Hranice k. ú.
- Hranice parcel KN
- Obrysy navržené stavby

Poznámka:
Před započetím prací je nutno vytýčit všechny IS příslušnými správci sítí, včetně přípojek přímo na staveniště a provést jejich ochranu. Při veškerých zemních pracích, zejména výkopových je nutno chránit je takovým způsobem, aby nedošlo k jejich poškození. Při pracích v blízkosti podzemního vedení je nutno provádět výkopy ručně podle požadavků správců křižovaných sítí!

Souřadný systém: JTSK Výškový systém: Bpv Kótováno v metrech

Atregia	**Zpracovatel:** Atregia s.r.o. Vážného 10, 621 00 Brno e-mail: info@atregia.cz	**Investor:** SUDOP BRNO, spol. s.r.o. Kounicova 26, 602 00 Brno		
HIP: Ing. Yvona Lacinová	**Zpracoval:** Ing. Yvona Lacinová	**Zpracovatel části PD:** Bc. Karolína Vašínová		
Název akce: Modernizace trati Brno – Přerov, 2. stavba Blažovice – Vyškov		Datum:	1/2025	Autorizační razítko:
		Stupeň:	DPS	
		Měřítko:	1:10 000	
Část PD: Sadové úpravy - k. ú. Nemojany		Číslo zakázky:	129/2024	
		Formát:	4xA4	
Název výkresu: Přehledná situace - klad výkresů		Číslo výkresu: 0	Číslo paré:	

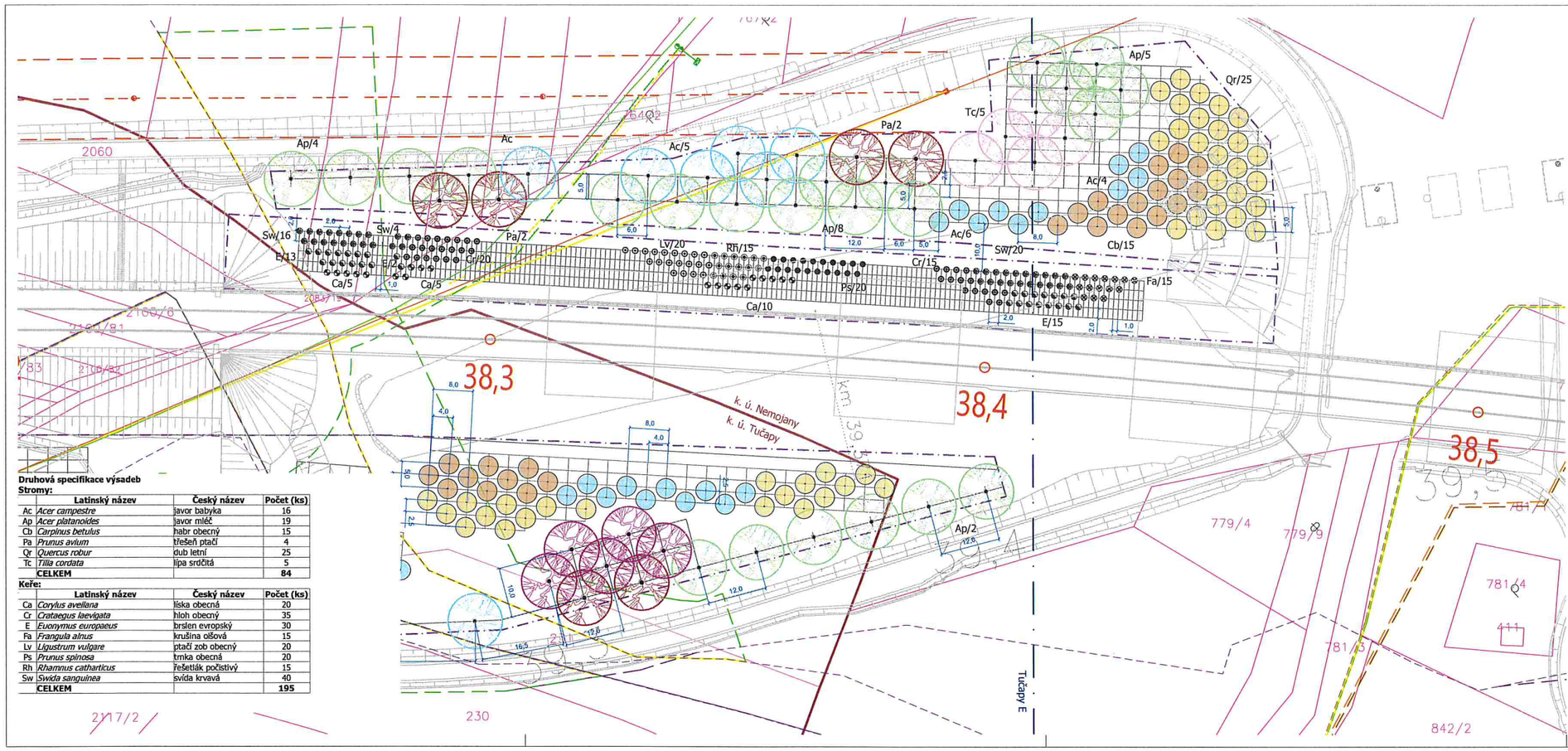

Druhová specifikace výsadeb

Stromy:

	Latinský název	Český název	Počet (ks)
Ac	*Acer campestre*	javor babyka	16
Ap	*Acer platanoides*	javor mléč	19
Cb	*Carpinus betulus*	habr obecný	15
Pa	*Prunus avium*	třešeň ptačí	4
Qr	*Quercus robur*	dub letní	25
Tc	*Tilia cordata*	lípa srdčitá	5
	CELKEM		**84**

Keře:

	Latinský název	Český název	Počet (ks)
Ca	*Corylus avellana*	líska obecná	20
Cr	*Crataegus laevigata*	hloh obecný	35
E	*Euonymus europaeus*	brslen evropský	30
Fa	*Frangula alnus*	krušina olšová	15
Lv	*Ligustrum vulgare*	ptačí zob obecný	20
Ps	*Prunus spinosa*	trnka obecná	20
Rh	*Rhamnus catharticus*	řešetlák počistivý	15
Sw	*Swida sanguinea*	svída krvavá	40
	CELKEM		**195**

Legenda

Stávající prvky

- Hranice řešeného území
- Tiskový rámeček
- Hranice k. ú.
- Hranice parcel KN
- Vnitřní kresba KN
- 315/1 Číslo parcely KN
- 315/1 Číslo stavební parcely KN
- Obrysy navržené stavby

Stávající vedení sítí technické infrastruktury

- Vedení vodovodu
- Vedení kanalizace
- Vedení plynovodu
- Vedení NN
- Vedení VN
- Vedení veřejného osvětlení
- Sdělovací vedení

Navržené prvky

- Navržený strom - VK 12-14 (druh/počet ks)
- Navržený strom - odrostek (druh/počet ks)
- Navržený keř (druh/počet ks)

Navržené vedení sítí technické infrastruktury

- Vedení vodovodu
- Vedení kanalizace
- Vedení plynovodu
- Vedení NN
- Vedení VN
- Vedení veřejného osvětlení
- Sdělovací vedení
- Rušené vedení sítí

Poznámka:
Před započetím prací je nutno vytýčit všechny IS příslušnými správci sítí, včetně přípojek přímo na staveništi a provést jejich ochranu. Při velkých zemních pracích, zejména výkopových je nutno chránit je takovým způsobem, aby nedošlo k jejich poškození. Při pracích v blízkosti podzemního vedení je nutno provádět výkopy ručně podle požadavků správců inženýrských sítí

Souřadný systém: JTSK Výškový systém: Bpv Kótováno v metrech

Atregia	**Zpracovatel:** Atregia s.r.o. Vážného 10, 621 00 Brno e-mail: info@atregia.cz	**Investor:** SUDOP BRNO, spol. s.r.o. Kounicova 26, 602 00 Brno	
HIP: Ing. Yvona Lacinová	**Zpracoval:** Ing. Yvona Lacinová	**Zpracovatel části PD:** Bc. K. Vašinová, Ing. arch. M. Sýkorová	
Název akce: Modernizace trati Brno – Přerov, 2. stavba Blažovice – Vyškov		Datum: 1/2025 Stupeň: DPS Měřítko: 1:500	Autorizační razítko:
Část PD: Sadové úpravy - k.ú. Nemojany		Číslo zakázky: 129/2024 Formát: 4xA4	
Název výkresu: Situace návrhu výsadby		Číslo výkresu: A Číslo paré:	

Legenda

Stávající prvky

- Hranice řešeného území
- Tiskový rámeček
- Hranice parcel KN
- Vnitřní kresba KN
- 315/1 Číslo parcely KN
- 315/1 Číslo stavební parcely KN
- Obrysy navržené stavby

Stávající vedení sítí technické infrastruktury

- Vedení vodovodu
- Vedení kanalizace
- Vedení plynovodu
- Vedení NN
- Vedení VN
- Vedení veřejného osvětlení
- Sdělovací vedení

Navržené prvky

- Navržený strom - VK 12-14 (druh/počet ks)
- Navržený strom - odrostek (druh/počet ks)
- Navržený keř (druh/počet ks)

Navržené vedení sítí technické infrastruktury

- Vedení vodovodu
- Vedení kanalizace
- Vedení plynovodu
- Vedení NN
- Vedení VN
- Vedení veřejného osvětlení
- Sdělovací vedení
- Rušené vedení sítí

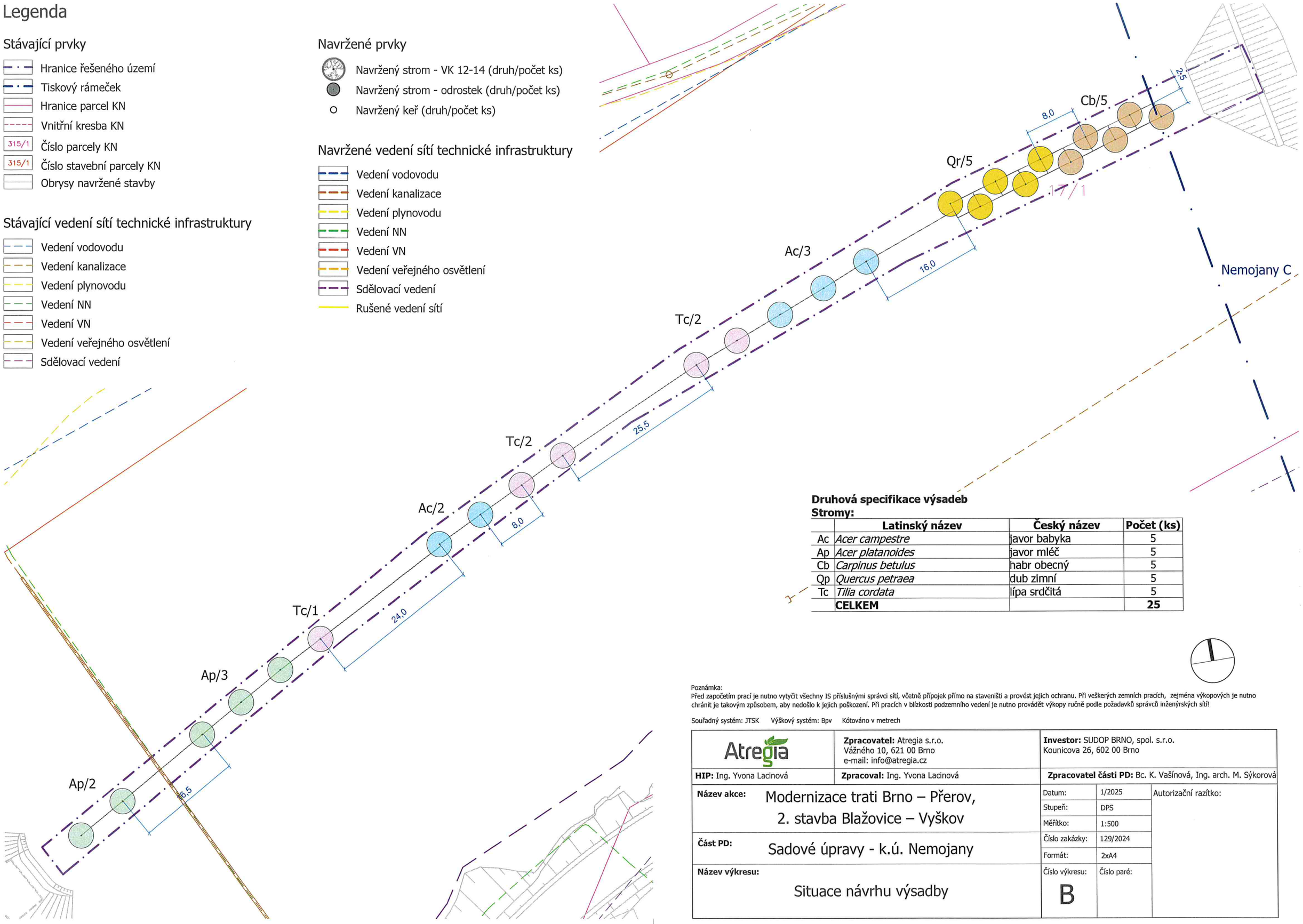

Druhová specifikace výsadeb
Stromy:

	Latinský název	Český název	Počet (ks)
Ac	*Acer campestre*	javor babyka	5
Ap	*Acer platanoides*	javor mléč	5
Cb	*Carpinus betulus*	habr obecný	5
Qp	*Quercus petraea*	dub zimní	5
Tc	*Tilia cordata*	lípa srdčitá	5
	CELKEM		**25**

Poznámka:
Před započetím prací je nutno vytyčit všechny IS příslušnými správci sítí, včetně přípojek přímo na staveništi a provést jejich ochranu. Při veškerých zemních pracích, zejména výkopových je nutno chránit je takovým způsobem, aby nedošlo k jejich poškození. Při pracích v blízkosti podzemního vedení je nutno provádět výkopy ručně podle požadavků správců inženýrských sítí!

Souřadný systém: JTSK Výškový systém: Bpv Kótováno v metrech

Atregia	**Zpracovatel:** Atregia s.r.o. Vážného 10, 621 00 Brno e-mail: info@atregia.cz	**Investor:** SUDOP BRNO, spol. s.r.o. Kounicova 26, 602 00 Brno		
HIP: Ing. Yvona Lacinová	**Zpracoval:** Ing. Yvona Lacinová	**Zpracovatel části PD:** Bc. K. Vašínová, Ing. arch. M. Sýkorová		
Název akce:	Modernizace trati Brno – Přerov, 2. stavba Blažovice – Vyškov	Datum:	1/2025	Autorizační razítko:
		Stupeň:	DPS	
		Měřítko:	1:500	
Část PD:	Sadové úpravy - k.ú. Nemojany	Číslo zakázky:	129/2024	
		Formát:	2xA4	
Název výkresu:	Situace návrhu výsadby	Číslo výkresu: B	Číslo paré:	

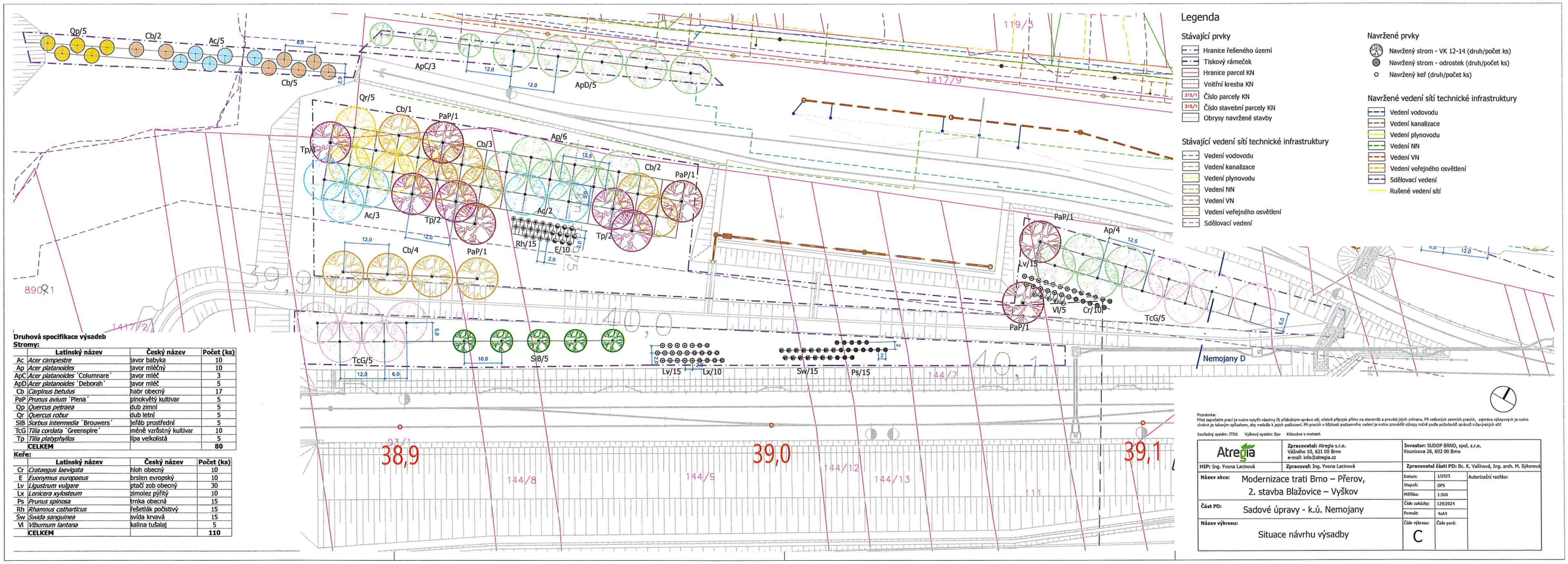

Legenda

Stávající prvky

- Hranice řešeného území
- Tiskový rámeček
- Hranice parcel KN
- Vnitřní kresba KN
- 315/1 Číslo parcely KN
- 315/1 Číslo stavební parcely KN
- Obrysy navržené stavby

Stávající vedení sítí technické infrastruktury

- Vedení vodovodu
- Vedení kanalizace
- Vedení plynovodu
- Vedení NN
- Vedení VN
- Vedení veřejného osvětlení
- Sdělovací vedení

Navržené prvky

- Navržený strom - VK 12-14 (druh/počet ks)
- Navržený strom - odrostek (druh/počet ks)
- Navržený keř (druh/počet ks)

Navržené vedení sítí technické infrastruktury

- Vedení vodovodu
- Vedení kanalizace
- Vedení plynovodu
- Vedení NN
- Vedení VN
- Vedení veřejného osvětlení
- Sdělovací vedení
- Rušené vedení sítí

Druhová specifikace výsadeb

Stromy:

	Latinský název	Český název	Počet (ks)
Ac	*Acer campestre*	javor babyka	10
Ap	*Acer platanoides*	javor mléčný	10
ApC	*Acer platanoides* 'Columnare'	javor mléč	3
ApD	*Acer platanoides* 'Deborah'	javor mléč	5
Cb	*Carpinus betulus*	habr obecný	17
PaP	*Prunus avium* 'Plena'	plnokvětý kultivar	5
Qp	*Quercus petraea*	dub zimní	5
Qr	*Quercus robur*	dub letní	5
SlB	*Sorbus intermedia* 'Brouwers'	jeřáb prostřední	5
TcG	*Tilia cordata* 'Greenspire'	méně vzrůstný kultivar	10
Tp	*Tilia platyphyllos*	lipa velkolistá	5
	CELKEM		**80**

Keře:

	Latinský název	Český název	Počet (ks)
Cr	*Crataegus laevigata*	hloh obecný	10
E	*Euonymus europaeus*	brslen evropský	10
Lv	*Ligustrum vulgare*	ptačí zob obecný	30
Lx	*Lonicera xylosteum*	zimolez pýřitý	10
Ps	*Prunus spinosa*	trnka obecná	15
Rh	*Rhamnus catharticus*	řešetlák počistivý	15
Sw	*Swida sanguinea*	svída krvavá	15
Vl	*Viburnum lantana*	kalina tušalaj	5
	CELKEM		**110**

Poznámka:
Před započetím prací je nutno vytyčit všechny IS přídušnými správci sítí, včetně přípojek přímo na staveništi a provést jejich ochranu. Při velkoryscích zemních pracích, zejména výkopových je nutno chránit je takovým způsobem, aby nedošlo k jejich poškození. Při pracích v blízkosti podzemního vedení je nutno provádět výkopy ručně podle požadavků správců inženýrských sítí!

Souřadný systém: JTSK Výškový systém: Bpv Kótováno v metrech

Atregia	**Zpracovatel:** Atregia s.r.o. Vážného 10, 621 00 Brno e-mail: info@atregia.cz	**Investor:** SUDOP BRNO, spol. s.r.o. Kounicova 26, 602 00 Brno	
HIP: Ing. Yvona Lacinová	**Zpracoval:** Ing. Yvona Lacinová	**Zpracovatel části PD:** Bc. K. Vašinová, Ing. arch. M. Sýkorová	
Název akce: Modernizace trati Brno – Přerov, 2. stavba Blažovice – Vyškov		Datum: 1/2025 Stupeň: DPS Měřítko: 1:500	Autorizační razítko:
Část PD: Sadové úpravy - k.ú. Nemojany		Číslo zakázky: 129/2024 Formát: 4xA4	
Název výkresu: Situace návrhu výsadby		Číslo výkresu: C	Číslo paré:

Druhová specifikace výsadeb

Stromy:

	Latinský název	Český název	Počet (ks)
Ac	*Acer campestre*	javor babyka	5
AcE	*Acer campestre* ´Elsrijk´	javor babyka	8
AcG	*Acer campestre* ´Green Column´	javor babyka	7
Ap	*Acer platanoides*	javor mléčný	3
Cb	*Carpinus betulus*	habr obecný	5
Tc	*Tilia cordata*	lípa srdčitá	2
	CELKEM		**30**

Keře:

	Latinský název	Český název	Počet (ks)
Cod	*Cotoneaster dammeri* ´Eichholz´	skalník Dammerův	94
Cr	*Crataegus laevigata*	hloh obecný	15
Ko	*Kolkwitzia amabilis*	kolkvície krásná	3
Sw	*Swida sanguinea*	svída krvavá	20
Vp	*Viburnum x pragense*	kalina pražská	3
	CELKEM		**135**

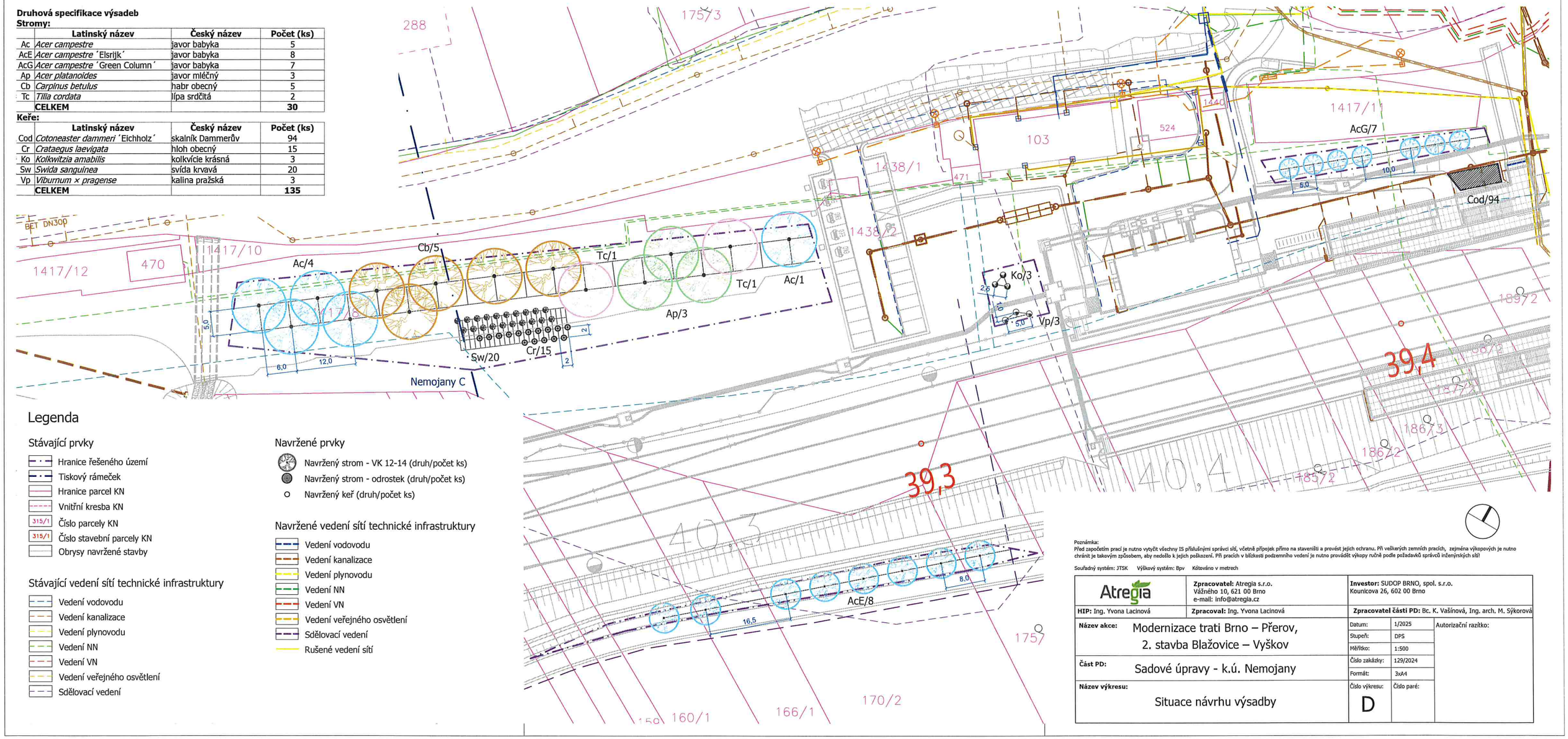

Legenda

Stávající prvky

- Hranice řešeného území
- Tiskový rámeček
- Hranice parcel KN
- Vnitřní kresba KN
- 315/1 Číslo parcely KN
- 315/1 Číslo stavební parcely KN
- Obrysy navržené stavby

Stávající vedení sítí technické infrastruktury

- Vedení vodovodu
- Vedení kanalizace
- Vedení plynovodu
- Vedení NN
- Vedení VN
- Vedení veřejného osvětlení
- Sdělovací vedení

Navržené prvky

- Navržený strom - VK 12-14 (druh/počet ks)
- Navržený strom - odrostek (druh/počet ks)
- Navržený keř (druh/počet ks)

Navržené vedení sítí technické infrastruktury

- Vedení vodovodu
- Vedení kanalizace
- Vedení plynovodu
- Vedení NN
- Vedení VN
- Vedení veřejného osvětlení
- Sdělovací vedení
- Rušené vedení sítí

Poznámka:
Před započetím prací je nutno vytýčit všechny IS příslušnými správci sítí, včetně přípojek přímo na staveništi a provést jejich ochranu. Při veškerých zemních pracích, zejména výkopových je nutno chránit je takovým způsobem, aby nedošlo k jejich poškození. Při pracích v blízkosti podzemního vedení je nutno provádět výkopy ručně podle požadavků správců inženýrských sítí!

Souřadný systém: JTSK Výškový systém: Bpv Kótováno v metrech

Atregia	**Zpracovatel:** Atregia s.r.o. Vážného 10, 621 00 Brno e-mail: info@atregia.cz	**Investor:** SUDOP BRNO, spol. s.r.o. Kounicova 26, 602 00 Brno	
HIP: Ing. Yvona Lacinová	**Zpracoval:** Ing. Yvona Lacinová	**Zpracovatel části PD:** Bc. K. Vašínová, Ing. arch. M. Sýkorová	
Název akce: Modernizace trati Brno – Přerov, 2. stavba Blažovice – Vyškov		Datum: 1/2025	Autorizační razítko:
		Stupeň: DPS	
		Měřítko: 1:500	
Část PD: Sadové úpravy - k.ú. Nemojany		Číslo zakázky: 129/2024	
		Formát: 3xA4	
Název výkresu: Situace návrhu výsadby		Číslo výkresu: D	Číslo paré:

k. ú. DRNOVICE
U VYŠKOVA

k. ú.
LULEČ

k. ú.
NEMOJANY

k. ú. TUČAPY
U VYŠKOVA

A B C D E F G H I

Legenda

- Tiskový rámeček
- Tiskový rámeček sousedního katastru
- Hranice k. ú.
- Hranice parcel KN
- Obrysy navržené stavby

Poznámka:
Před započetím prací je nutno vytýčit všechny IS příslušnými správci sítí, včetně přípojek přímo na staveniště a provést jejich ochranu. Při veškerých zemních pracích, zejména výkopových je nutno chránit je takovým způsobem, aby nedošlo k jejich poškození. Při pracích v blízkosti podzemního vedení je nutno provádět výkopy ručně podle požadavků správců inženýrských sítí

Souřadný systém: JTSK Výškový systém: Bpv Kótováno v metrech

Atregia	**Zpracovatel:** Atregia s.r.o. Vážného 10, 621 00 Brno e-mail: info@atregia.cz	**Investor:** SUDOP BRNO, spol. s.r.o. Kounicova 26, 602 00 Brno		
HIP: Ing. Yvona Lacinová	**Zpracoval:** Ing. Yvona Lacinová	**Zpracovatel části PD:** Bc. Karolína Vašínová		
Název akce: Modernizace trati Brno – Přerov, 2. stavba Blažovice – Vyškov		Datum: 1/2025		Autorizační razítko:
		Stupeň: DPS		
		Měřítko: 1:10 000		
Část PD: Sadové úpravy - k. ú. Luleč		Číslo zakázky: 129/2024		
		Formát: 4xA4		
Název výkresu: Přehledná situace - klad výkresů		Číslo výkresu: 0	Číslo paré:	

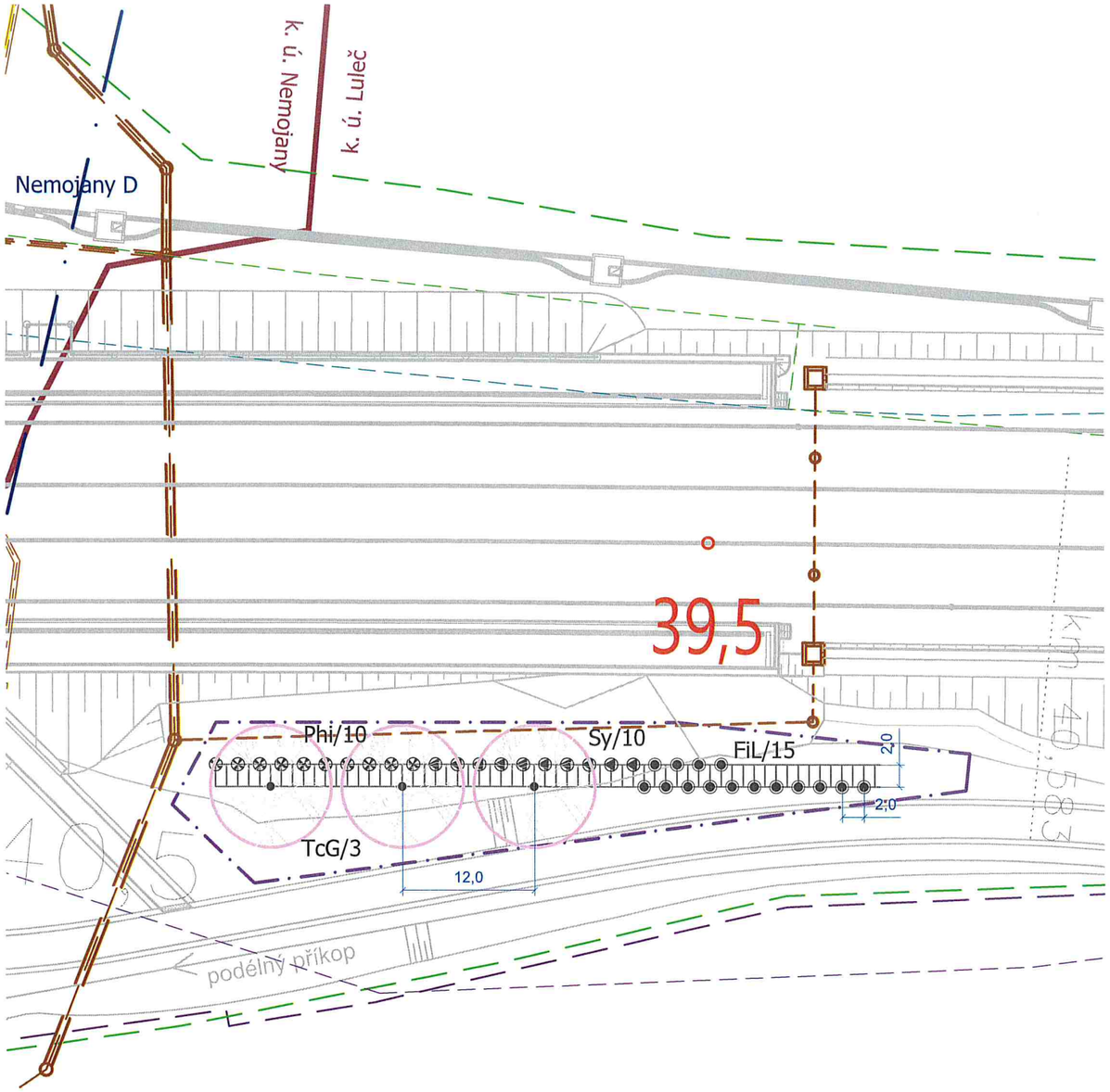

Legenda

Stávající prvky

- Hranice řešeného území
- Tiskový rámeček
- Hranice parcel KN
- Vnitřní kresba KN
- 315/1 Číslo parcely KN
- 315/1 Číslo stavební parcely KN
- Obrysy navržené stavby

Stávající vedení sítí technické infrastruktury

- Vedení vodovodu
- Vedení kanalizace
- Vedení plynovodu
- Vedení NN
- Vedení VN
- Vedení veřejného osvětlení
- Sdělovací vedení

Navržené prvky

- Navržený strom - VK 12-14 (druh/počet ks)
- Navržený strom - odrostek (druh/počet ks)
- Navržený keř (druh/počet ks)

Navržené vedení sítí technické infrastruktury

- Vedení vodovodu
- Vedení kanalizace
- Vedení plynovodu
- Vedení NN
- Vedení VN
- Vedení veřejného osvětlení
- Sdělovací vedení
- Rušené vedení sítí

Druhová specifikace výsadeb

Stromy:

	Latinský název	Český název	Počet (ks)
TcG	*Tilia cordata* ´Greenspire´	lípa srdčitá, menší kultivar	3
	CELKEM		**3**

Keře:

	Latinský název	Český název	Počet (ks)
FiL	*Forsythia x intermedia* ´Lynwood´	zlatice prostřední	15
Phi	*Philadelphus coronarius* ´Belle Etoile´	pustoryl věncový	10
Sy	*Syringa vulgaris*	šeřík obecný	10
	CELKEM		**35**

Poznámka:
Před započetím prací je nutno vytyčit všechny IS příslušnými správci sítí, včetně přípojek přímo na staveništi a provést jejich ochranu. Při veškerých zemních pracích, zejména výkopových je nutno chránit je takovým způsobem, aby nedošlo k jejich poškození. Při pracích v blízkosti podzemního vedení je nutno provádět výkopy ručně podle požadavků správců inženýrských sítí!

Souřadný systém: JTSK Výškový systém: Bpv Kótováno v metrech

Atregia	**Zpracovatel:** Atregia s.r.o. Vážného 10, 621 00 Brno e-mail: info@atregia.cz	**Investor:** SUDOP BRNO, spol. s.r.o. Kounicova 26, 602 00 Brno		
HIP: Ing. Yvona Lacinová	**Zpracoval:** Ing. Yvona Lacinová	**Zpracovatel části PD:** Bc. K. Vašínová, Ing. arch. M. Sýkorová		
Název akce: Modernizace trati Brno – Přerov, 2. stavba Blažovice – Vyškov		Datum:	1/2025	Autorizační razítko:
		Stupeň:	DPS	
		Měřítko:	1:500	
Část PD: Sadové úpravy - k.ú. Luleč		Číslo zakázky:	129/2024	
		Formát:	2xA4	
Název výkresu: Situace návrhu výsadby		Číslo výkresu: A	Číslo paré:	

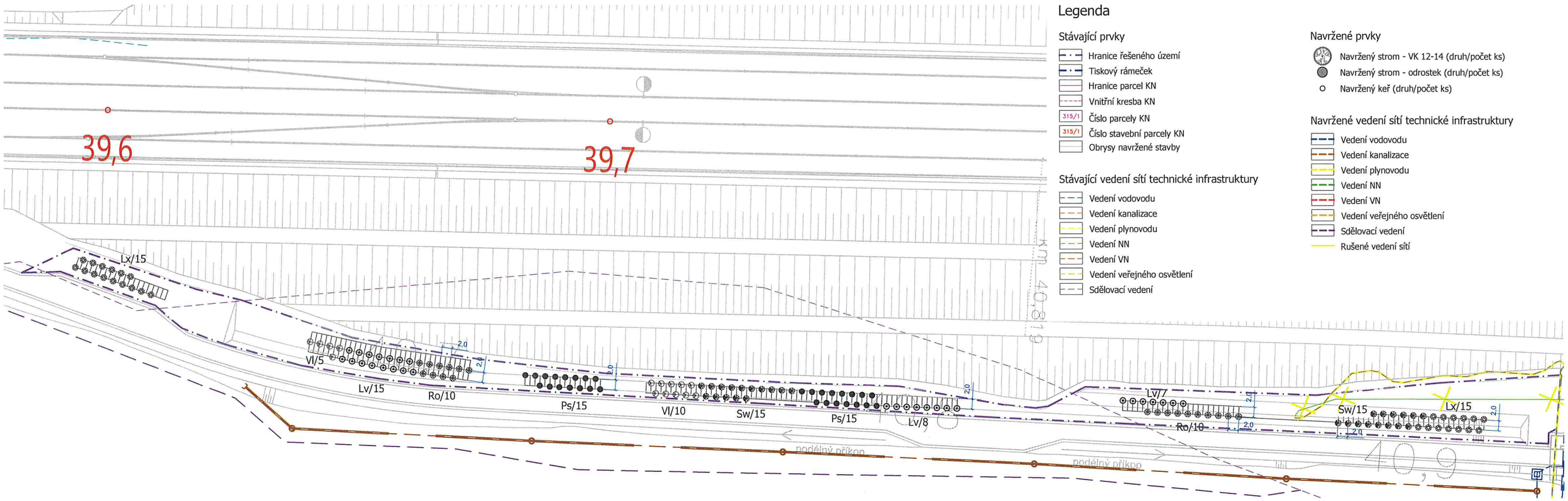

Legenda

Stávající prvky

- Hranice řešeného území
- Tiskový rámeček
- Hranice parcel KN
- Vnitřní kresba KN
- 315/1 Číslo parcely KN
- 315/1 Číslo stavební parcely KN
- Obrysy navržené stavby

Stávající vedení sítí technické infrastruktury

- Vedení vodovodu
- Vedení kanalizace
- Vedení plynovodu
- Vedení NN
- Vedení VN
- Vedení veřejného osvětlení
- Sdělovací vedení

Navržené prvky

- Navržený strom - VK 12-14 (druh/počet ks)
- Navržený strom - odrostek (druh/počet ks)
- Navržený keř (druh/počet ks)

Navržené vedení sítí technické infrastruktury

- Vedení vodovodu
- Vedení kanalizace
- Vedení plynovodu
- Vedení NN
- Vedení VN
- Vedení veřejného osvětlení
- Sdělovací vedení
- Rušené vedení sítí

Druhová specifikace výsadeb
Keře:

	Latinský název	Český název	Počet (ks)
Lv	*Ligustrum vulgare*	ptačí zob obecný	30
Lx	*Lonicera xylosteum*	zimolez pýřitý	30
Ps	*Prunus spinosa*	trnka obecná	30
Ro	*Rosa canina*	růže šípková	20
Sw	*Swida sanguinea*	svída krvavá	30
Vl	*Viburnum lantana*	kalina tušalaj	15
	CELKEM		**155**

Poznámka:
Před započetím prací je nutno vytyčit všechny IS příslušnými správci sítí, včetně přípojek přímo na staveništi a provést jejich ochranu. Při veškerých zemních pracích, zejména výkopových je nutno chránit je takovým způsobem, aby nedošlo k jejich poškození. Při pracích v blízkosti podzemního vedení je nutno provádět výkopy ručně podle požadavků správců inženýrských sítí!

Souřadný systém: JTSK Výškový systém: Bpv Kótováno v metrech

Atregia	**Zpracovatel:** Atregia s.r.o. Vážného 10, 621 00 Brno e-mail: info@atregia.cz	**Investor:** SUDOP BRNO, spol. s.r.o. Kounicova 26, 602 00 Brno
HIP: Ing. Yvona Lacinová	**Zpracoval:** Ing. Yvona Lacinová	**Zpracovatel části PD:** Bc. K. Vašínová, Ing. arch. M. Sýkorová

Název akce:	Modernizace trati Brno – Přerov, 2. stavba Blažovice – Vyškov	Datum: 1/2025 Stupeň: DPS Měřítko: 1:500	Autorizační razítko:
Část PD:	Sadové úpravy - k.ú. Luleč	Číslo zakázky: 129/2024 Formát: 3xA4	
Název výkresu:	Situace návrhu výsadby	Číslo výkresu: B Číslo paré:	

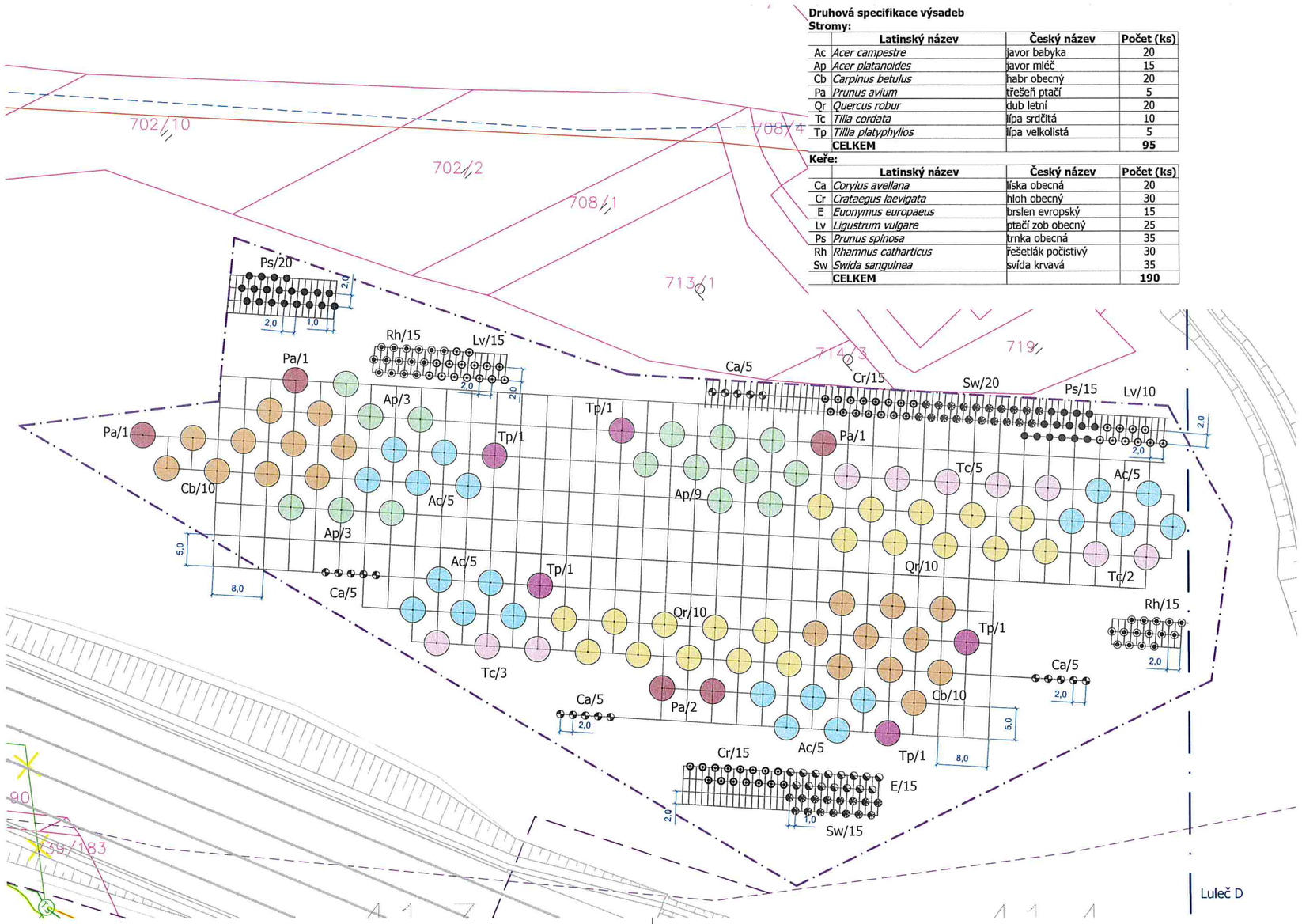

Druhová specifikace výsadeb

Stromy:

	Latinský název	Český název	Počet (ks)
Ac	*Acer campestre*	javor babyka	20
Ap	*Acer platanoides*	javor mléč	15
Cb	*Carpinus betulus*	habr obecný	20
Pa	*Prunus avium*	třešeň ptačí	5
Qr	*Quercus robur*	dub letní	20
Tc	*Tillia cordata*	lípa srdčitá	10
Tp	*Tillia platyphyllos*	lípa velkolistá	5
	CELKEM		**95**

Keře:

	Latinský název	Český název	Počet (ks)
Ca	*Corylus avellana*	líska obecná	20
Cr	*Crataegus laevigata*	hloh obecný	30
E	*Euonymus europaeus*	brslen evropský	15
Lv	*Ligustrum vulgare*	ptačí zob obecný	25
Ps	*Prunus spinosa*	trnka obecná	35
Rh	*Rhamnus catharticus*	řešetlák počistivý	30
Sw	*Swida sanguinea*	svída krvavá	35
	CELKEM		**190**

Legenda

Stávající prvky

- Hranice řešeného území
- Tiskový rámeček
- Hranice parcel KN
- Vnitřní kresba KN
- 315/1 Číslo parcely KN
- 315/1 Číslo stavební parcely KN
- Obrysy navržené stavby

Stávající vedení sítí technické infrastruktury

- Vedení vodovodu
- Vedení kanalizace
- Vedení plynovodu
- Vedení NN
- Vedení VN
- Vedení veřejného osvětlení
- Sdělovací vedení

Navržené prvky

- Navržený strom - VK 12-14 (druh/počet ks)
- Navržený strom - odrostek (druh/počet ks)
- Navržený keř (druh/počet ks)

Navržené vedení sítí technické infrastruktury

- Vedení vodovodu
- Vedení kanalizace
- Vedení plynovodu
- Vedení NN
- Vedení VN
- Vedení veřejného osvětlení
- Sdělovací vedení
- Rušené vedení sítí

Poznámka:
Před započetím prací je nutno vytyčit všechny IS příslušnými správci sítí, včetně přípojek přímo na staveništi a provést jejich ochranu. Při velkých zemních pracích, zejména výkopových je nutno chránit je takovým způsobem, aby nedošlo k jejich poškození. Při pracích v blízkosti podzemního vedení je nutno provádět výkopy ručně podle požadavků správců inženýrských sítí!

Souřadný systém: JTSK Výškový systém: Bpv Kótováno v metrech

Atregia	**Zpracovatel:** Atregia s.r.o. Vážného 10, 621 00 Brno e-mail: info@atregia.cz	**Investor:** SUDOP BRNO, spol. s.r.o. Kounicova 26, 602 00 Brno	
HIP: Ing. Yvona Lacinová	**Zpracoval:** Ing. Yvona Lacinová	**Zpracovatel části PD:** Bc. K. Vašínová, Ing. arch. M. Sýkorová	
Název akce: Modernizace trati Brno – Přerov, 2. stavba Blažovice – Vyškov		Datum: 1/2025 Stupeň: DPS Měřítko: 1:500	Autorizační razítko:
Část PD: Sadové úpravy - k.ú. Luleč		Číslo zakázky: 129/2024 Formát: 3xA4	
Název výkresu: Situace návrhu výsadby		Číslo výkresu: C Číslo paré:	

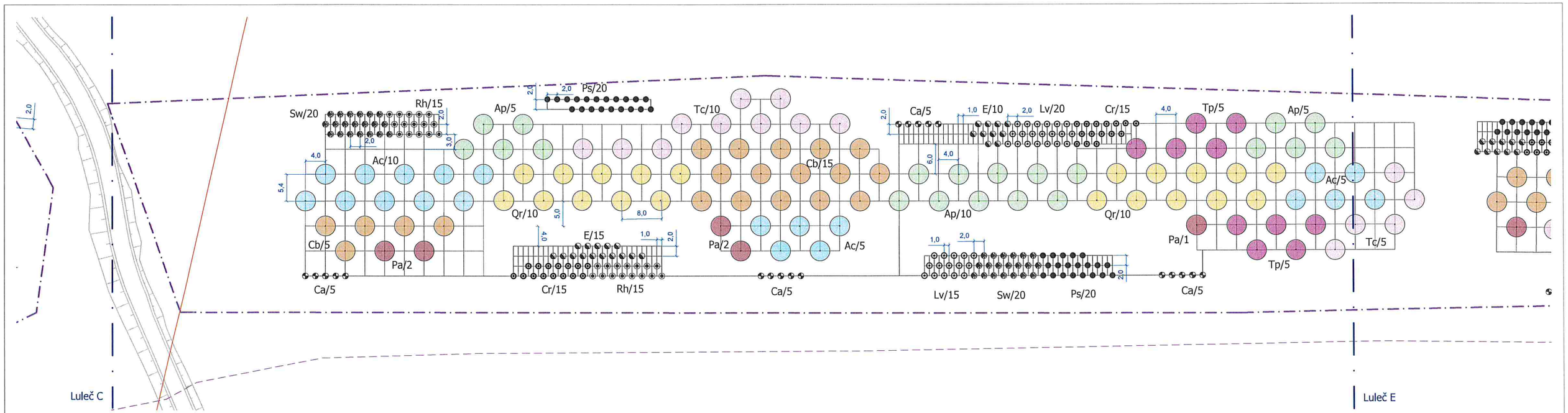

Legenda

Stávající prvky

- Hranice řešeného území
- Tiskový rámeček
- Hranice parcel KN
- Vnitřní kresba KN
- 315/1 Číslo parcely KN
- 315/1 Číslo stavební parcely KN
- Obrysy navržené stavby

Stávající vedení sítí technické infrastruktury

- Vedení vodovodu
- Vedení kanalizace
- Vedení plynovodu
- Vedení NN
- Vedení VN
- Vedení veřejného osvětlení
- Sdělovací vedení

Navržené prvky

- Navržený strom - VK 12-14 (druh/počet ks)
- Navržený strom - odrostek (druh/počet ks)
- Navržený keř (druh/počet ks)

Navržené vedení sítí technické infrastruktury

- Vedení vodovodu
- Vedení kanalizace
- Vedení plynovodu
- Vedení NN
- Vedení VN
- Vedení veřejného osvětlení
- Sdělovací vedení
- Rušené vedení sítí

Druhová specifikace výsadeb

Stromy:

	Latinský název	Český název	Počet (ks)
Ac	*Acer campestre*	javor babyka	20
Ap	*Acer platanoides*	javor mléč	20
Cb	*Carpinus betulus*	habr obecný	20
Pa	*Prunus avium*	třešeň ptačí	5
Qr	*Quercus robur*	dub letní	20
Tc	*Tilia cordata*	lípa srdčitá	15
Tp	*Tillia platyphyllos*	lípa velkolistá	10
	CELKEM		**110**

Keře:

	Latinský název	Český název	Počet (ks)
Ca	*Corylus avellana*	líska obecná	20
Cr	*Crataegus laevigata*	hloh obecný	30
E	*Euonymus europaeus*	brslen evropský	25
Lv	*Ligustrum vulgare*	ptačí zob obecný	35
Ps	*Prunus spinosa*	trnka obecná	40
Rh	*Rhamnus catharticus*	řešetlák počistivý	30
Sw	*Swida sanguinea*	svída krvavá	40
	CELKEM		**220**

Poznámka:
Před započetím prací je nutno vytyčit všechny IS příslušnými správci sítí, včetně přípojek přímo na staveništi a provést jejich ochranu. Při veškerých zemních pracích, zejména výkopových je nutno chránit je takovým způsobem, aby nedošlo k jejich poškození. Při pracích v blízkosti podzemního vedení je nutno provádět výkopy ručně podle požadavků správců inženýrských sítí!

Souřadný systém: JTSK Výškový systém: Bpv Kótováno v metrech

Atregia	**Zpracovatel:** Atregia s.r.o. Vážného 10, 621 00 Brno e-mail: info@atregia.cz	**Investor:** SUDOP BRNO, spol. s.r.o. Kounicova 26, 602 00 Brno	
HIP: Ing. Yvona Lacinová	**Zpracoval:** Ing. Yvona Lacinová	**Zpracovatel části PD:** Bc. K. Vašínová, Ing. arch. M. Sýkorová	
Název akce: Modernizace trati Brno – Přerov, 2. stavba Blažovice – Vyškov		Datum: 1/2025 Stupeň: DPS Měřítko: 1:500	Autorizační razítko:
Část PD: Sadové úpravy - k.ú. Luleč		Číslo zakázky: 129/2024 Formát: 3xA4	
Název výkresu: Situace návrhu výsadby		Číslo výkresu: D	Číslo paré:

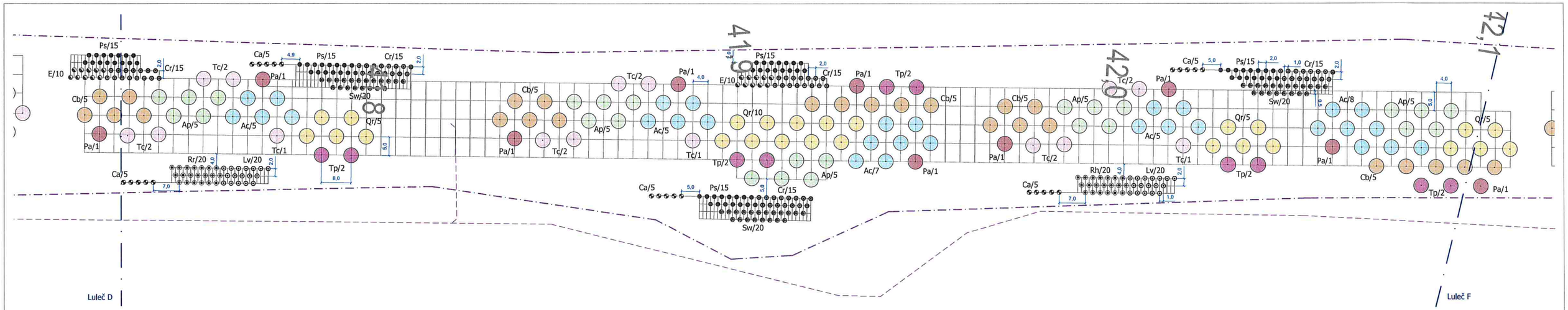

Druhová specifikace výsadeb

Stromy:

	Latinský název	Český název	Počet (ks)
Ac	*Acer campestre*	javor babyka	30
Ap	*Acer platanoides*	javor mléč	25
Cb	*Carpinus betulus*	habr obecný	25
Pa	*Prunus avium*	třešeň ptačí	10
Qr	*Quercus robur*	dub letní	25
Tc	*Tilia cordata*	lípa srdčitá	15
Tp	*Tilia platyphyllos*	lípa velkolistá	10
	CELKEM		**140**

Keře:

	Latinský název	Český název	Počet (ks)
Ca	*Corylus avellana*	líska obecná	25
Cr	*Crataegus laevigata*	hloh obecný	75
E	*Euonymus europaeus*	brslen evropský	20
Lv	*Ligustrum vulgare*	ptačí zob obecný	40
Ps	*Prunus spinosa*	trnka obecná	75
Rh	*Rhamnus catharticus*	řešetlák počistivý	40
Sw	*Swida sanguinea*	svída krvavá	60
	CELKEM		**335**

Legenda

Stávající prvky

- Hranice řešeného území
- Tiskový rámeček
- Hranice parcel KN
- Vnitřní kresba KN
- 315/1 Číslo parcely KN
- 315/1 Číslo stavební parcely KN
- Obrysy navržené stavby

Stávající vedení sítí technické infrastruktury

- Vedení vodovodu
- Vedení kanalizace
- Vedení plynovodu
- Vedení NN
- Vedení VN
- Vedení veřejného osvětlení
- Sdělovací vedení

Navržené prvky

- Navržený strom - VK 12-14 (druh/počet ks)
- Navržený strom - odrostek (druh/počet ks)
- Navržený keř (druh/počet ks)

Navržené vedení sítí technické infrastruktury

- Vedení vodovodu
- Vedení kanalizace
- Vedení plynovodu
- Vedení NN
- Vedení VN
- Vedení veřejného osvětlení
- Sdělovací vedení
- Rušené vedení sítí

Poznámka:
Před započetím prací je nutno vytyčit všechny IS příslušnými správci sítí, včetně přípojek přímo na staveništi a provést jejich ochranu. Při vašlavých zemních pracích, zejména výkopových je nutno chránit je takovým způsobem, aby nedošlo k jejich poškození. Při pracích v blízkosti podzemního vedení je nutno provádět výkopy ručně podle požadavků správců inženýrských sítí

Souřadný systém: JTSK Výškový systém: Bpv Kótováno v metrech

Atregia	**Zpracovatel:** Atregia s.r.o. Vážného 10, 621 00 Brno e-mail: info@atregia.cz	**Investor:** SUDOP BRNO, spol. s.r.o. Kounicova 26, 602 00 Brno	
HIP: Ing. Yvona Lacinová	**Zpracoval:** Ing. Yvona Lacinová	**Zpracovatel částí PD:** Bc. K. Vašínová, Ing. arch. M. Sýkorová	
Název akce: Modernizace trati Brno – Přerov, 2. stavba Blažovice – Vyškov		Datum: 1/2025 Stupeň: DPS Měřítko: 1:500	Autorizační razítko:
Část PD: Sadové úpravy - k.ú. Luleč		Číslo zakázky: 129/2024 Formát: 4xA4	
Název výkresu: Situace návrhu výsadby		Číslo výkresu: E	Číslo paré:

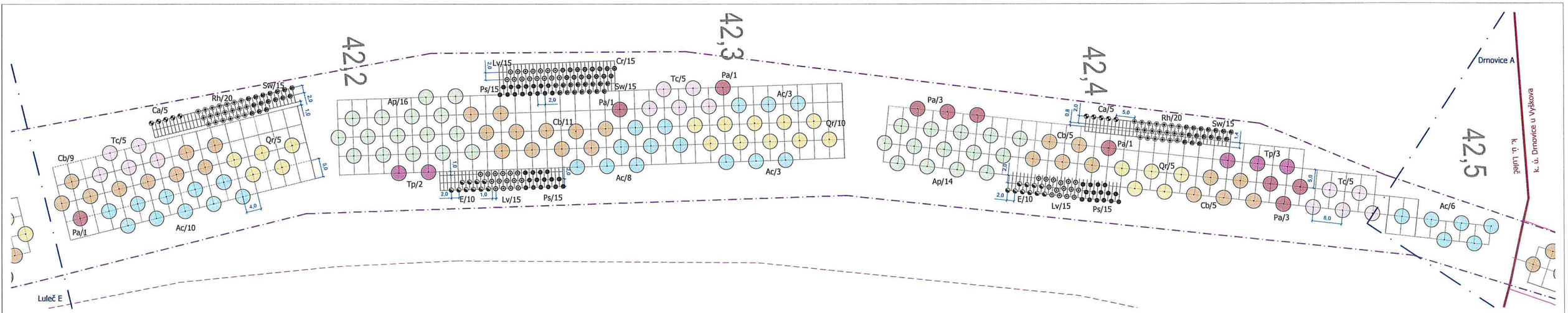

Legenda

Stávající prvky

- Hranice řešeného území
- Tiskový rámeček
- Hranice k. ú.
- Hranice parcel KN
- Vnitřní kresba KN
- 315/1 Číslo parcely KN
- 315/1 Číslo stavební parcely KN
- Obrysy navržené stavby

Stávající vedení sítí technické infrastruktury

- Vedení vodovodu
- Vedení kanalizace
- Vedení plynovodu
- Vedení NN
- Vedení VN
- Vedení veřejného osvětlení
- Sdělovací vedení

Navržené prvky

- Navržený strom - VK 12-14 (druh/počet ks)
- Navržený strom - odrostek (druh/počet ks)
- Navržený keř (druh/počet ks)

Navržené vedení sítí technické infrastruktury

- Vedení vodovodu
- Vedení kanalizace
- Vedení plynovodu
- Vedení NN
- Vedení VN
- Vedení veřejného osvětlení
- Sdělovací vedení
- Rušené vedení sítí

Druhová specifikace výsadeb

Stromy:

	Latinský název	Český název	Počet (ks)
Ac	*Acer campestre*	javor babyka	30
Ap	*Acer platanoides*	javor mléč	30
Cb	*Carpinus betulus*	habr obecný	30
Pa	*Prunus avium*	třešeň ptačí	10
Qr	*Quercus robur*	dub letní	20
Tc	*Tilia cordata*	lípa srdčitá	15
Tp	*Tilia platyphyllos*	lípa velkolistá	5
	CELKEM		**140**

Keře:

	Latinský název	Český název	Počet (ks)
Ca	*Corylus avellana*	líska obecná	10
Cr	*Crataegus laevigata*	hloh obecný	15
E	*Euonymus europaeus*	brslen evropský	20
Lv	*Ligustrum vulgare*	ptačí zob obecný	45
Ps	*Prunus spinosa*	trnka obecná	45
Rh	*Rhamnus catharticus*	řešetlák počistivý	40
Sw	*Swida sanguinea*	svída krvavá	45
	CELKEM		**220**

Poznámka:
Před zapažením prací je nutno vytyčit všechny IS příslušnými správci sítí, včetně přípojek přímo na staveništi a provést jejich ochranu. Při vaňkových zemních pracích, zejména výkopových je nutno chránit je takovým způsobem, aby nedošlo k jejich poškození. Při pracích v blízkosti podzemního vedení je nutno provádět výkopy ručně podle požadavků správců inženýrských sítí!

Souřadný systém: JTSK Výškový systém: Bpv Kótováno v metrech

Atregia	**Zpracovatel:** Atregia s.r.o. Vážného 10, 621 00 Brno e-mail: info@atregia.cz	**Investor:** SUDOP BRNO, spol. s.r.o. Kounicova 26, 602 00 Brno	
HIP: Ing. Yvona Lacinová	**Zpracoval:** Ing. Yvona Lacinová	**Zpracovatel částí PD:** Bc. K. Vašinová, Ing. arch. M. Sýkorová	
Název akce: Modernizace trati Brno – Přerov, 2. stavba Blažovice – Vyškov		Datum: 1/2025	Autorizační razítko:
		Stupeň: DPS	
		Měřítko: 1:500	
Část PD: Sadové úpravy - k.ú. Luleč		Číslo zakázky: 129/2024	
		Formát: 4xA4	
Název výkresu: Situace návrhu výsadby		Číslo výkresu: F	Číslo paré:

Legenda

Stávající prvky

- Hranice řešeného území
- Tiskový rámeček
- Hranice parcel KN
- Vnitřní kresba KN
- 315/1 Číslo parcely KN
- 315/1 Číslo stavební parcely KN
- Obrysy navržené stavby

Stávající vedení sítí technické infrastruktury

- Vedení vodovodu
- Vedení kanalizace
- Vedení plynovodu
- Vedení NN
- Vedení VN
- Vedení veřejného osvětlení
- Sdělovací vedení

Navržené prvky

- Navržený strom - VK 12-14 (druh/počet ks)
- Navržený strom - odrostek (druh/počet ks)
- Navržený keř (druh/počet ks)

Navržené vedení sítí technické infrastruktury

- Vedení vodovodu
- Vedení kanalizace
- Vedení plynovodu
- Vedení NN
- Vedení VN
- Vedení veřejného osvětlení
- Sdělovací vedení
- Rušené vedení sítí

Druhová specifikace výsadeb

Stromy:

	Latinský název	Český název	Počet (ks)
Ap	*Acer platanoides*	javor mléč	8
Ag	*Alnus glutinosa*	olše lepkavá	10
	CELKEM		**18**

Keře:

	Latinský název	Český název	Počet (ks)
E	*Euonymus europaeus*	brslen evropský	10
Fa	*Frangula alnus*	krušina olšová	5
Vo	*Viburnum opulus*	kalina obecná	5
	CELKEM		**20**

Poznámka:
Před započetím prací je nutno vytyčit všechny IS příslušnými správci sítí, včetně přípojek přímo na staveništi a provést jejich ochranu. Při veškerých zemních pracích, zejména výkopových je nutno chránit je takovým způsobem, aby nedošlo k jejich poškození. Při pracích v blízkosti podzemního vedení je nutno provádět výkopy ručně podle požadavků správců inženýrských sítí!

Souřadný systém: JTSK Výškový systém: Bpv Kótováno v metrech

Atregia	**Zpracovatel:** Atregia s.r.o. Vážného 10, 621 00 Brno e-mail: info@atregia.cz	**Investor:** SUDOP BRNO, spol. s.r.o. Kounicova 26, 602 00 Brno	
HIP: Ing. Yvona Lacinová	**Zpracoval:** Ing. Yvona Lacinová	**Zpracovatel části PD:** Bc. K. Vašínová, Ing. arch. M. Sýkorová	
Název akce: Modernizace trati Brno – Přerov, 2. stavba Blažovice – Vyškov		Datum: 1/2025 Stupeň: DPS Měřítko: 1:500	Autorizační razítko:
Část PD: Sadové úpravy - k.ú. Luleč		Číslo zakázky: 129/2024 Formát: 3xA4	
Název výkresu: Situace návrhu výsadby		Číslo výkresu: G	Číslo paré:

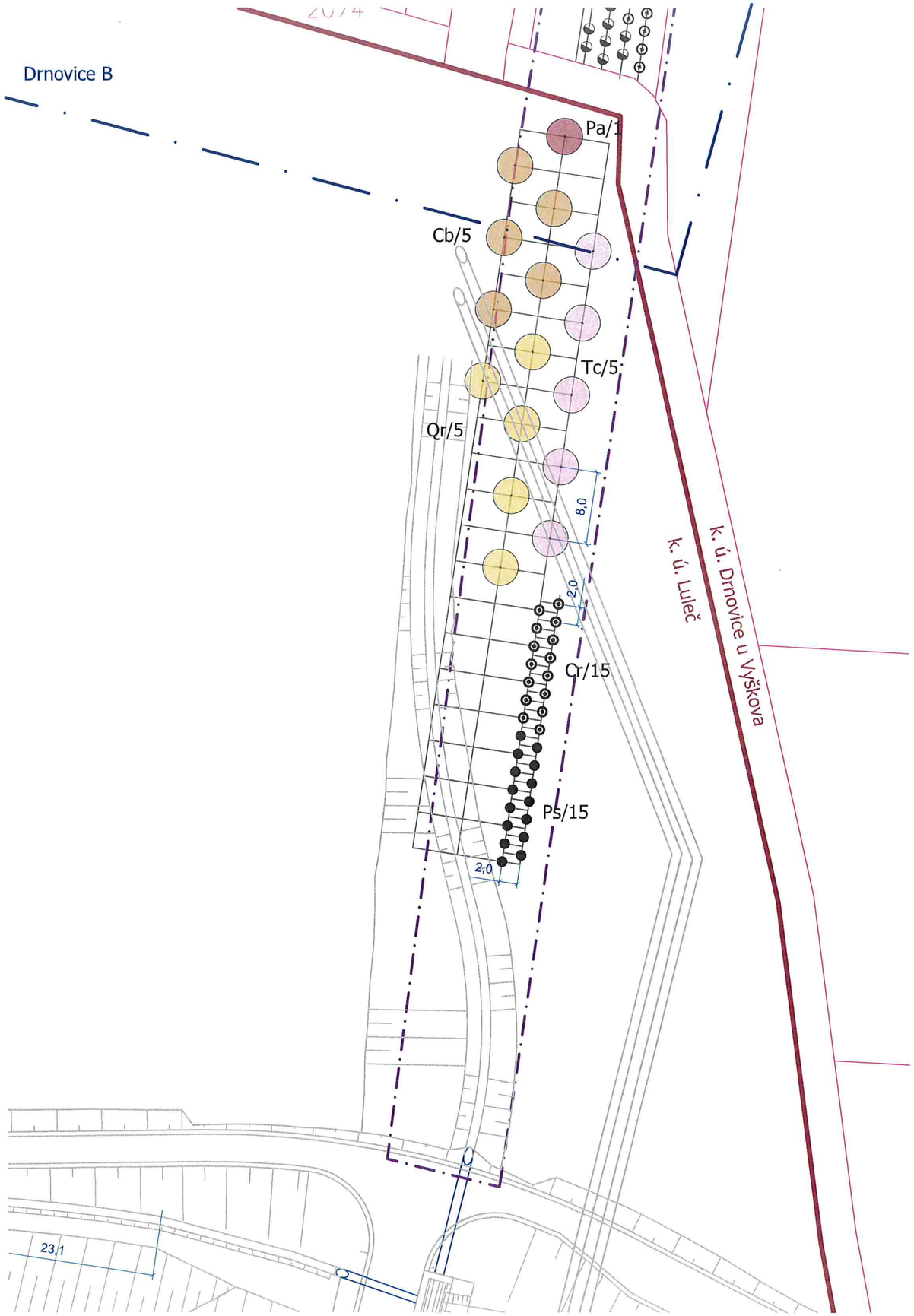

Legenda

Stávající prvky

- Hranice řešeného území
- Tiskový rámeček
- Hranice k. ú.
- Hranice parcel KN
- Vnitřní kresba KN
- 315/1 Číslo parcely KN
- 315/1 Číslo stavební parcely KN
- Obrysy navržené stavby

Stávající vedení sítí technické infrastruktury

- Vedení vodovodu
- Vedení kanalizace
- Vedení plynovodu
- Vedení NN
- Vedení VN
- Vedení veřejného osvětlení
- Sdělovací vedení

Navržené prvky

- Navržený strom - VK 12-14 (druh/počet ks)
- Navržený strom - odrostek (druh/počet ks)
- Navržený keř (druh/počet ks)

Navržené vedení sítí technické infrastruktury

- Vedení vodovodu
- Vedení kanalizace
- Vedení plynovodu
- Vedení NN
- Vedení VN
- Vedení veřejného osvětlení
- Sdělovací vedení
- Rušené vedení sítí

Druhová specifikace výsadeb

Stromy:

	Latinský název	Český název	Počet (ks)
Cb	*Carpinus betulus*	habr obecný	5
Pa	*Prunus avium*	třešeň ptačí	1
Qr	*Quercus robur*	dub letní	5
Tc	*Tilia cordata*	lípa srdčitá	5
	CELKEM		**16**

Keře:

	Latinský název	Český název	Počet (ks)
Cr	*Crataegus laevigata*	hloh obecný	15
Ps	*Prunus spinosa*	trnka obecná	15
	CELKEM		**30**

Poznámka:
Před započetím prací je nutno vytyčit všechny IS příslušnými správci sítí, včetně přípojek přímo na staveništi a provést jejich ochranu. Při veškerých zemních pracích, zejména výkopových je nutno chránit je takovým způsobem, aby nedošlo k jejich poškození. Při pracích v blízkosti podzemního vedení je nutno provádět výkopy ručně podle požadavků správců inženýrských sítí!

Souřadný systém: JTSK Výškový systém: Bpv Kótováno v metrech

Atregia	**Zpracovatel:** Atregia s.r.o. Vážného 10, 621 00 Brno e-mail: info@atregia.cz	**Investor:** SUDOP BRNO, spol. s.r.o. Kounicova 26, 602 00 Brno		
HIP: Ing. Yvona Lacinová	**Zpracoval:** Ing. Yvona Lacinová	**Zpracovatel části PD:** Bc. K. Vašínová, Ing. arch. M. Sýkorová		
Název akce:	Modernizace trati Brno – Přerov, 2. stavba Blažovice – Vyškov	Datum:	1/2025	Autorizační razítko:
		Stupeň:	DPS	
		Měřítko:	1:500	
Část PD:	Sadové úpravy - k.ú. Luleč	Číslo zakázky:	129/2024	
		Formát:	2xA4	
Název výkresu:	Situace návrhu výsadby	Číslo výkresu: H	Číslo paré:	

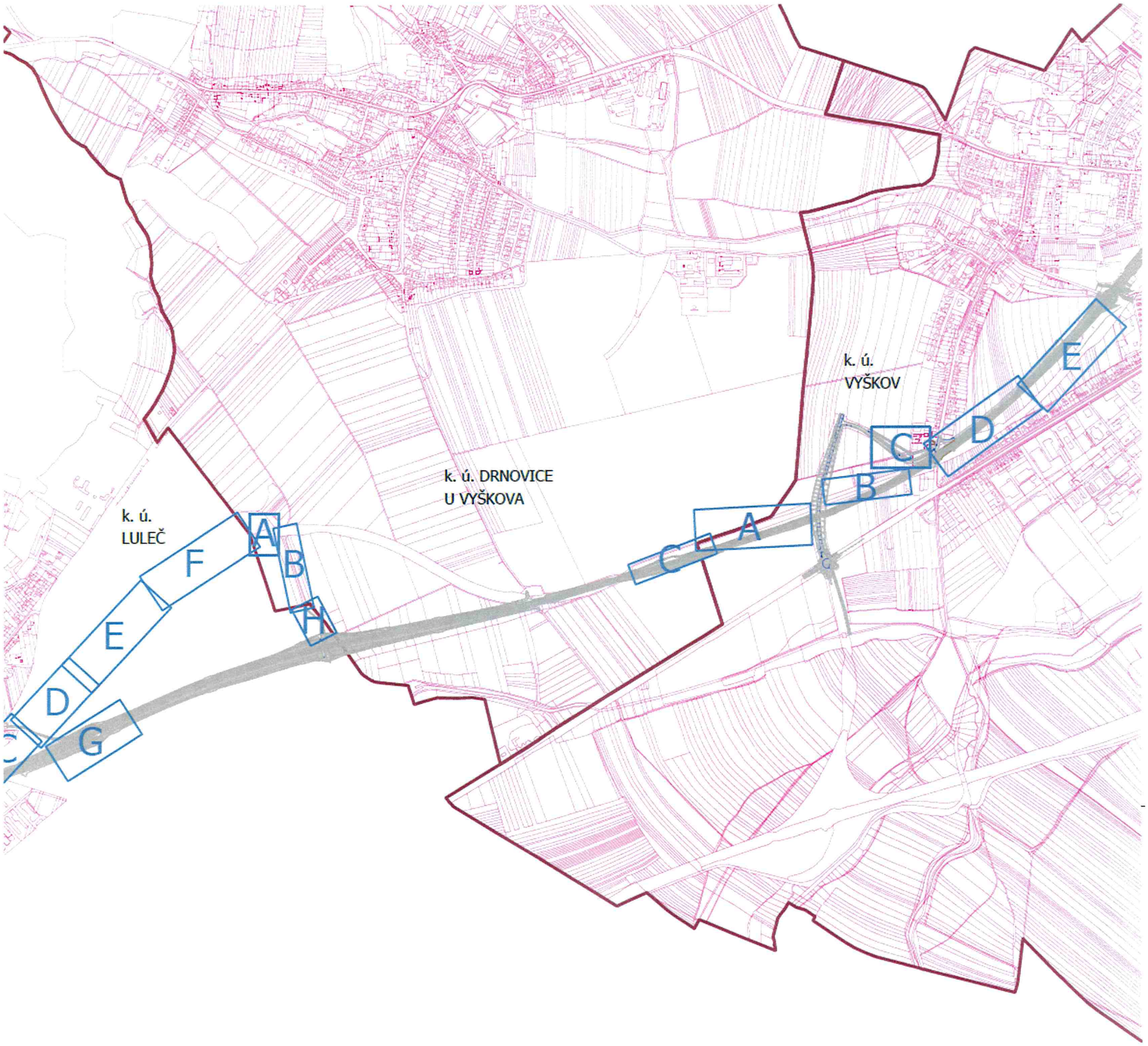

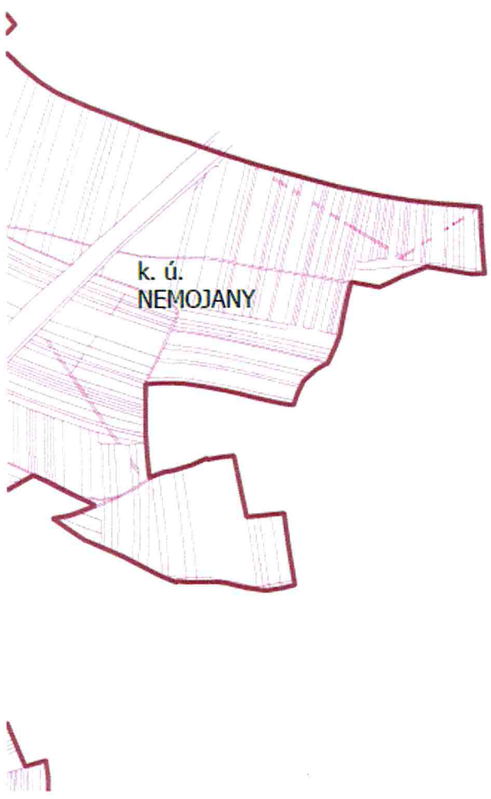

Legenda

- Tiskový rámeček
- Tiskový rámeček sousedního katastru
- Hranice k. ú.
- Hranice parcel KN
- Obrysy navržené stavby

Poznámka:
Před započetím prací je nutno vytýčit všechny IS příslušnými správci sítí, včetně přípojek přímo na staveništi a provést jejich ochranu. Při veškerých zemních pracích, zejména výkopových je nutno chránit je takovým způsobem, aby nedošlo k jejich poškození. Při pracích v blízkosti podzemního vedení je nutno provádět výkopy ručně podle požadavků správců inženýrských sítí

Souřadný systém: JTSK Výškový systém: Bpv Kótováno v metrech

Atregia	**Zpracovatel:** Atregia s.r.o. Vážného 10, 621 00 Brno e-mail: info@atregia.cz	**Investor:** SUDOP BRNO, spol. s.r.o. Kounicova 26, 602 00 Brno		
HIP: Ing. Yvona Lacinová	**Zpracoval:** Ing. Yvona Lacinová	**Zpracovatel části PD:** Bc. Karolína Vašínová		
Název akce: Modernizace trati Brno – Přerov, 2. stavba Blažovice – Vyškov		Datum:	1/2025	Autorizační razítko:
		Stupeň:	DPS	
		Měřítko:	1:10 000	
Část PD: Sadové úpravy - k. ú. Drnovice u Vyškova		Číslo zakázky:	129/2024	
		Formát:	4xA4	
Název výkresu: Přehledná situace - klad výkresů		Číslo výkresu: 0	Číslo paré:	

Legenda

Stávající prvky

- Hranice řešeného území
- Tiskový rámeček
- Hranice k. ú.
- Hranice parcel KN
- Vnitřní kresba KN
- 315/1 Číslo parcely KN
- 315/1 Číslo stavební parcely KN
- Obrysy navržené stavby

Stávající vedení sítí technické infrastruktury

- Vedení vodovodu
- Vedení kanalizace
- Vedení plynovodu
- Vedení NN
- Vedení VN
- Vedení veřejného osvětlení
- Sdělovací vedení

Navržené prvky

- Navržený strom - VK 12-14 (druh/počet ks)
- Navržený strom - odrostek (druh/počet ks)
- Navržený keř (druh/počet ks)

Navržené vedení sítí technické infrastruktury

- Vedení vodovodu
- Vedení kanalizace
- Vedení plynovodu
- Vedení NN
- Vedení VN
- Vedení veřejného osvětlení
- Sdělovací vedení
- Rušené vedení sítí

Druhová specifikace výsadeb

Stromy:

	Latinský název	Český název	Počet (ks)
Ac	*Acer campestre*	javor babyka	5
Ap	*Acer platanoides*	javor mléč	10
Cb	*Carpinus betulus*	habr obecný	5
Qp	*Quercus petraea*	dub zimní	5
	CELKEM		**25**

Keře:

	Latinský název	Český název	Počet (ks)
Ca	*Corylus avellana*	líska obecná	10
E	*Euonymus europaeus*	brslen evropský	10
Lv	*Ligustrum vulgare*	ptačí zob obecný	15
	CELKEM		**35**

Poznámka:
Před započetím prací je nutno vytyčit všechny IS příslušnými správci sítí, včetně přípojek přímo na staveništi a provést jejich ochranu. Při veškerých zemních pracích, zejména výkopových je nutno chránit je takovým způsobem, aby nedošlo k jejich poškození. Při pracích v blízkosti podzemního vedení je nutno provádět výkopy ručně podle požadavků správců inženýrských sítí!

Souřadný systém: JTSK Výškový systém: Bpv Kótováno v metrech

Atregia	**Zpracovatel:** Atregia s.r.o. Vážného 10, 621 00 Brno e-mail: info@atregia.cz	**Investor:** SUDOP BRNO, spol. s.r.o. Kounicova 26, 602 00 Brno		
HIP: Ing. Yvona Lacinová	**Zpracoval:** Ing. Yvona Lacinová	**Zpracovatel části PD:** Bc. K. Vašínová, Ing. arch. M. Sýkorová		
Název akce: Modernizace trati Brno – Přerov, 2. stavba Blažovice – Vyškov		Datum:	1/2025	Autorizační razítko:
		Stupeň:	DPS	
		Měřítko:	1:500	
Část PD: Sadové úpravy - k.ú. Drnovice u Vyškova		Číslo zakázky:	129/2024	
		Formát:	2xA4	
Název výkresu: Situace návrhu výsadby		Číslo výkresu: A	Číslo paré:	

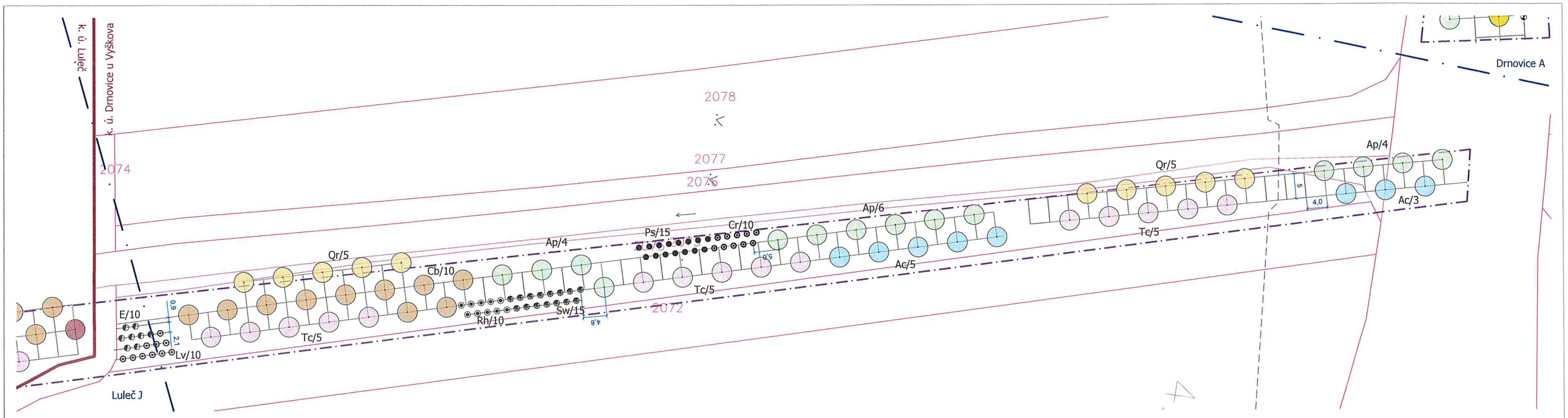

Druhová specifikace výsadeb

Stromy:

	Latinský název	Český název	Počet (ks)
Ac	*Acer campestre*	javor babyka	8
Ap	*Acer platanoides*	javor mléč	14
Cb	*Carpinus betulus*	habr obecný	10
Qr	*Quercus robur*	dub letní	10
Tc	*Tilia cordata*	lípa srdčitá	15
	CELKEM		**57**

Keře:

	Latinský název	Český název	Počet (ks)
Cr	*Crataegus laevigata*	hloh obecný	10
E	*Euonymus europaeus*	brslen evropský	10
Lv	*Ligustrum vulgare*	ptačí zob obecný	10
Ps	*Prunus spinosa*	trnka obecná	15
Rh	*Rhamnus catharticus*	řešetlák počistivý	10
Sw	*Swida sanguinea*	svída krvavá	15
	CELKEM		**70**

Legenda

Stávající prvky

- Hranice řešeného území
- Tiskový rámeček
- Hranice k. ú.
- Hranice parcel KN
- Vnitřní kresba KN
- 315/1 Číslo parcely KN
- 315/1 Číslo stavební parcely KN
- Obrysy navržené stavby

Stávající vedení sítí technické infrastruktury

- Vedení vodovodu
- Vedení kanalizace
- Vedení plynovodu
- Vedení NN
- Vedení VN
- Vedení veřejného osvětlení
- Sdělovací vedení

Navržené prvky

- Navržený strom - VK 12-14 (druh/počet ks)
- Navržený strom - odrostek (druh/počet ks)
- Navržený keř (druh/počet ks)

Navržené vedení sítí technické infrastruktury

- Vedení vodovodu
- Vedení kanalizace
- Vedení plynovodu
- Vedení NN
- Vedení VN
- Vedení veřejného osvětlení
- Sdělovací vedení
- Rušené vedení sítí

Poznámka:
Před započetím prací je nutno vytýčit všechny IS příslušnými správci sítí, včetně přípojek přímo na staveništi a provést jejich ochranu. Při veškerých zemních pracích, zejména výkopových je nutno chránit je takovým způsobem, aby nedošlo k jejich poškození. Při pracích v blízkosti podzemního vedení je nutno provádět výkopy ručně podle požadavků správců inženýrských sítí!

Souřadný systém: JTSK Výškový systém: Bpv Kótováno v metrech

Atregia	**Zpracovatel:** Atregia s.r.o. Vážného 10, 621 00 Brno e-mail: info@atregia.cz	**Investor:** SUDOP BRNO, spol. s.r.o. Kounicova 26, 602 00 Brno	
HIP: Ing. Yvona Lacinová	**Zpracoval:** Ing. Yvona Lacinová	**Zpracovatel části PD:** Bc. K. Vašínová, Ing. arch. M. Sýkorová	
Název akce: Modernizace trati Brno – Přerov, 2. stavba Blažovice – Vyškov		Datum: 1/2025 Stupeň: DPS Měřítko: 1:500	Autorizační razítko:
Část PD: Sadové úpravy - k.ú. Drnovice u Vyškova		Číslo zakázky: 129/2024 Formát: 3xA4	
Název výkresu: Situace návrhu výsadby		Číslo výkresu: B	Číslo paré:

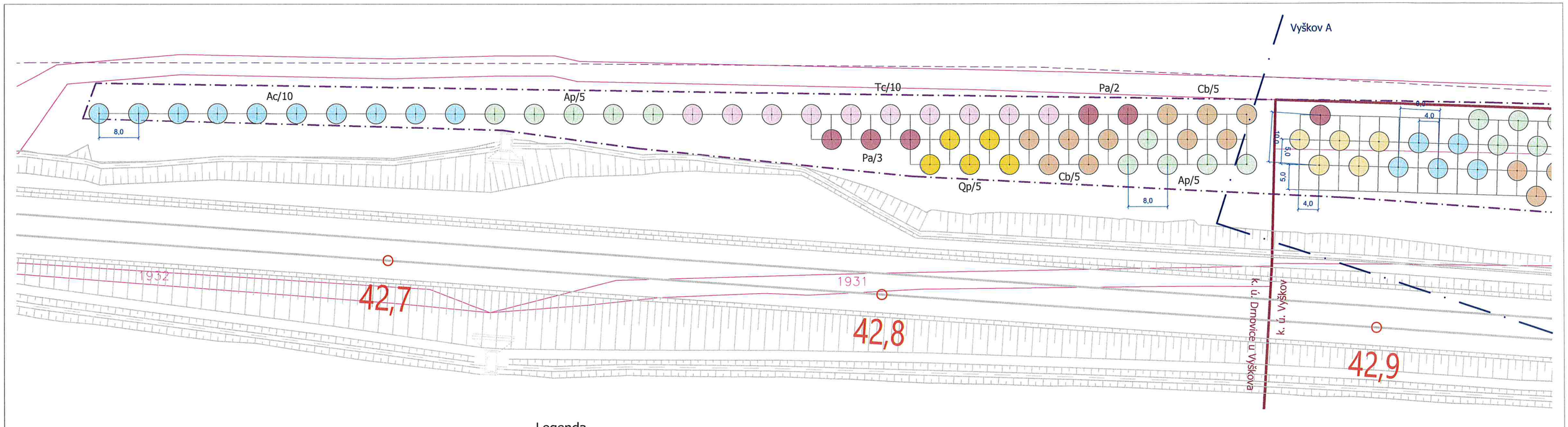

Legenda

Stávající prvky

- Hranice řešeného území
- Tiskový rámeček
- Hranice k. ú.
- Hranice parcel KN
- Vnitřní kresba KN
- 315/1 Číslo parcely KN
- 315/1 Číslo stavební parcely KN
- Obrysy navržené stavby

Stávající vedení sítí technické infrastruktury

- Vedení vodovodu
- Vedení kanalizace
- Vedení plynovodu
- Vedení NN
- Vedení VN
- Vedení veřejného osvětlení
- Sdělovací vedení

Navržené prvky

- Navržený strom - VK 12-14 (druh/počet ks)
- Navržený strom - odrostek (druh/počet ks)
- Navržený keř (druh/počet ks)

Navržené vedení sítí technické infrastruktury

- Vedení vodovodu
- Vedení kanalizace
- Vedení plynovodu
- Vedení NN
- Vedení VN
- Vedení veřejného osvětlení
- Sdělovací vedení
- Rušené vedení sítí

Druhová specifikace výsadeb
Stromy:

	Latinský název	Český název	Počet (ks)
Ac	*Acer campestre*	javor babyka	10
Ap	*Acer platanoides*	javor mléč	10
Cb	*Carpinus betulus*	habr obecný	10
Pa	*Prunus avium*	třešeň ptačí	5
Qp	*Quercus petraea*	dub zimní	5
Tc	*Tilia cordata*	lípa srdčitá	10
	CELKEM		**50**

Poznámka:
Před započetím prací je nutno vytýčit všechny IS příslušnými správci sítí, včetně přípojek přímo na staveništi a provést jejich ochranu. Při veškerých zemních pracích, zejména výkopových je nutno chránit je takovým způsobem, aby nedošlo k jejich poškození. Při pracích v blízkosti podzemního vedení je nutno provádět výkopy ručně podle požadavků správců inženýrských sítí!

Souřadný systém: JTSK Výškový systém: Bpv Kótováno v metrech

Atregia	**Zpracovatel:** Atregia s.r.o. Vážného 10, 621 00 Brno e-mail: info@atregia.cz	**Investor:** SUDOP BRNO, spol. s.r.o. Kounicova 26, 602 00 Brno	
HIP: Ing. Yvona Lacinová	**Zpracoval:** Ing. Yvona Lacinová	**Zpracovatel části PD:** Bc. K. Vašínová, Ing. arch. M. Sýkorová	
Název akce: Modernizace trati Brno – Přerov, 2. stavba Blažovice – Vyškov		Datum: 1/2025 Stupeň: DPS Měřítko: 1:500	Autorizační razítko:
Část PD: Sadové úpravy - k.ú. Drnovice u Vyškova		Číslo zakázky: 129/2024 Formát: 3xA4	
Název výkresu: Situace návrhu výsadby		Číslo výkresu: C	Číslo paré:

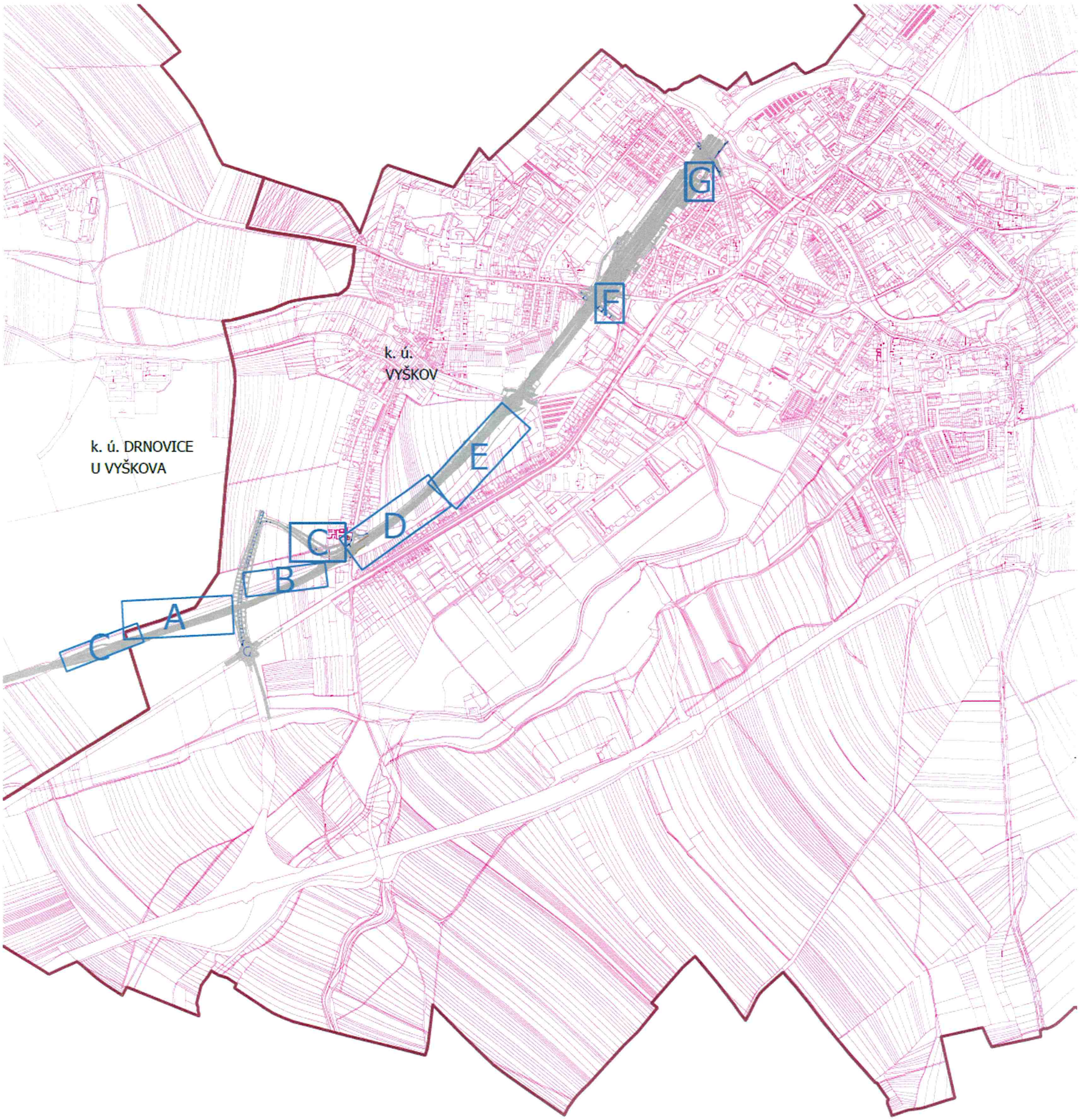

Legenda

- Tiskový rámeček
- Tiskový rámeček sousedního katastru
- Hranice k. ú.
- Hranice parcel KN
- Obrysy navržené stavby

Poznámka:
Před započetím prací je nutno vytýčit všechny IS příslušnými správci sítí, včetně přípojek přímo na staveniště a provést jejich ochranu. Při veškerých zemních pracích, zejména výkopových je nutno chránit je takovým způsobem, aby nedošlo k jejich poškození. Při pracích v blízkosti podzemního vedení je nutno provádět výkopy ručně podle požadavků správců inženýrských sítí

Souřadný systém: JTSK Výškový systém: Bpv Kótováno v metrech

Atregia	**Zpracovatel:** Atregia s.r.o. Vážného 10, 621 00 Brno e-mail: info@atregia.cz	**Investor:** SUDOP BRNO, spol. s.r.o. Kounicova 26, 602 00 Brno		
HIP: Ing. Yvona Lacinová	**Zpracoval:** Ing. Yvona Lacinová	**Zpracovatel části PD:** Bc. Karolína Vašínová		
Název akce:	Modernizace trati Brno – Přerov, 2. stavba Blažovice – Vyškov	Datum:	1/2025	Autorizační razítko:
		Stupeň:	DPS	
		Měřítko:	1:10 000	
Část PD:	Sadové úpravy - k. ú. Vyškov	Číslo zakázky:	129/2024	
		Formát:	4xA4	
Název výkresu:	Přehledná situace - klad výkresů	Číslo výkresu: 0	Číslo paré:	

Legenda

Stávající prvky

- Hranice řešeného území
- Tiskový rámeček
- Hranice k. ú.
- Hranice parcel KN
- Vnitřní kresba KN
- 315/1 Číslo parcely KN
- 315/1 Číslo stavební parcely KN
- Obrysy navržené stavby

Stávající vedení sítí technické infrastruktury

- Vedení vodovodu
- Vedení kanalizace
- Vedení plynovodu
- Vedení NN
- Vedení VN
- Vedení veřejného osvětlení
- Sdělovací vedení

Navržené prvky

- Navržený strom - VK 12-14 (druh/počet ks)
- Navržený strom - odrostek (druh/počet ks)
- Navržený keř (druh/počet ks)

Navržené vedení sítí technické infrastruktury

- Vedení vodovodu
- Vedení kanalizace
- Vedení plynovodu
- Vedení NN
- Vedení VN
- Vedení veřejného osvětlení
- Sdělovací vedení
- Rušené vedení sítí

Druhová specifikace výsadeb

Stromy:

	Latinský název	Český název	Počet (ks)
Ac	*Acer campestre*	javor babyka	28
Ap	*Acer platanoides*	javor mléč	25
Cb	*Carpinus betulus*	habr obecný	40
Pa	*Prunus avium*	třešeň ptačí	15
Qr	*Quercus robur*	dub letní	20
Tc	*Tilia cordata*	lípa srdčitá	25
	CELKEM		**153**

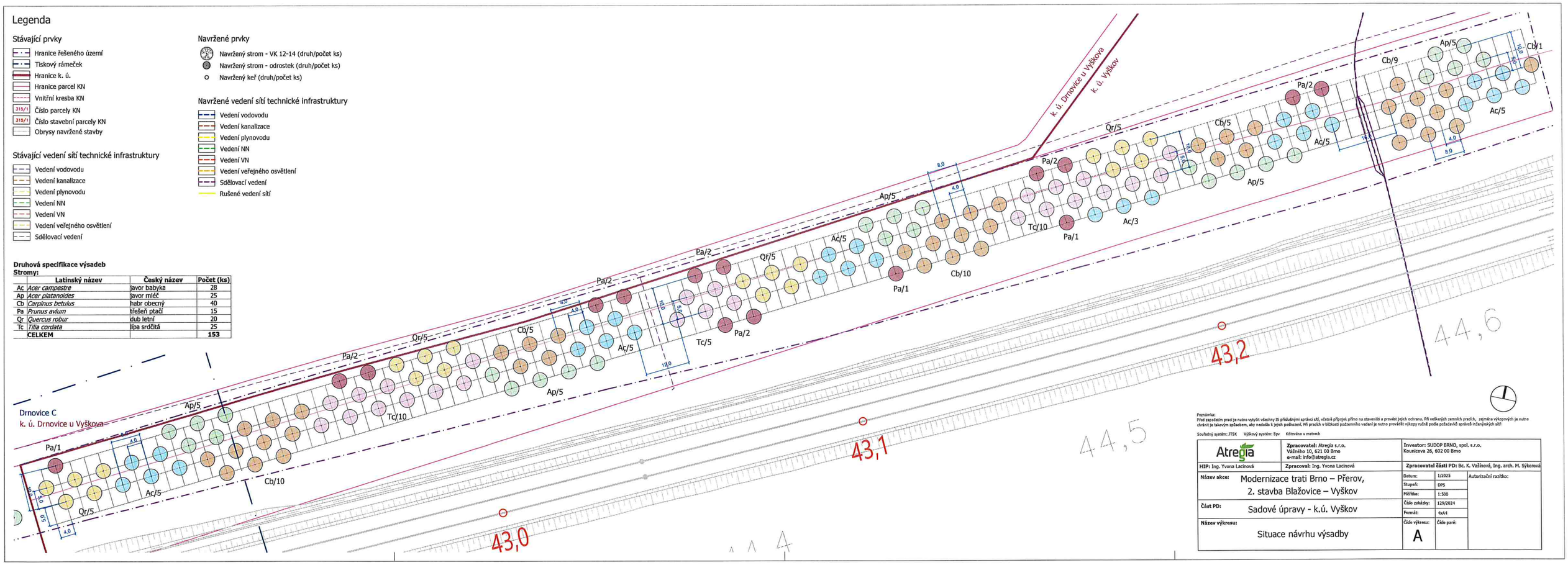

Poznámka:
Před započetím prací je nutno vytýčit všechny IS příslušnými správci sítí, včetně přípojek přímo na staveništi a provést jejich ochranu. Při veškerých zemních pracích, zejména výkopových je nutno chránit je takovým způsobem, aby nedošlo k jejich poškození. Při pracích v blízkosti podzemního vedení je nutno provádět výkopy ručně podle požadavků správců inženýrských sítí

Souřadný systém: JTSK Výškový systém: Bpv Kótováno v metrech

Atregia	**Zpracovatel:** Atregia s.r.o. Vážného 10, 621 00 Brno e-mail: info@atregia.cz	**Investor:** SUDOP BRNO, spol. s.r.o. Kounicova 26, 602 00 Brno
HIP: Ing. Yvona Lacinová	**Zpracoval:** Ing. Yvona Lacinová	**Zpracovatel části PD:** Bc. K. Vašínová, Ing. arch. M. Sýkorová

Název akce:	Modernizace trati Brno – Přerov, 2. stavba Blažovice – Vyškov	Datum: 1/2025 Stupeň: DPS Měřítko: 1:500	Autorizační razítko:
Část PD:	Sadové úpravy - k.ú. Vyškov	Číslo zakázky: 129/2024 Formát: 4xA4	
Název výkresu:	Situace návrhu výsadby	Číslo výkresu: A Číslo paré:	

Druhová specifikace výsadeb
Stromy:

	Latinský název	Český název	Počet (ks)
Ac	*Acer campestre*	javor babyka	20
Ap	*Acer platanoides*	javor mléč	15
Cb	*Carpinus betulus*	habr obecný	20
Pa	*Prunus avium*	třešeň ptačí	5
Qr	*Quercus robur*	dub letní	5
Tc	*Tilia cordata*	lípa srdčitá	10
	CELKEM		**75**

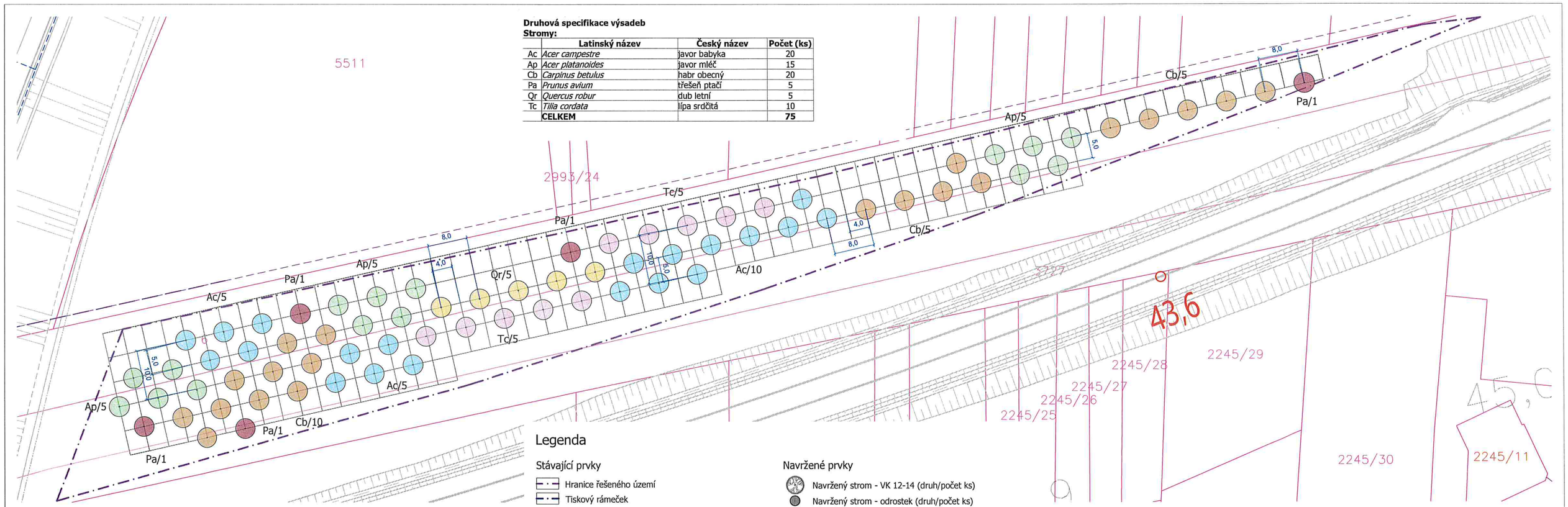

Legenda

Stávající prvky

- Hranice řešeného území
- Tiskový rámeček
- Hranice parcel KN
- Vnitřní kresba KN
- 315/1 Číslo parcely KN
- 315/1 Číslo stavební parcely KN
- Obrysy navržené stavby

Stávající vedení sítí technické infrastruktury

- Vedení vodovodu
- Vedení kanalizace
- Vedení plynovodu
- Vedení NN
- Vedení VN
- Vedení veřejného osvětlení
- Sdělovací vedení

Navržené prvky

- Navržený strom - VK 12-14 (druh/počet ks)
- Navržený strom - odrostek (druh/počet ks)
- Navržený keř (druh/počet ks)

Navržené vedení sítí technické infrastruktury

- Vedení vodovodu
- Vedení kanalizace
- Vedení plynovodu
- Vedení NN
- Vedení VN
- Vedení veřejného osvětlení
- Sdělovací vedení
- Rušené vedení sítí

Poznámka:
Před započetím prací je nutno vytyčit všechny IS příslušnými správci sítí, včetně přípojek přímo na staveništi a provést jejich ochranu. Při veškerých zemních pracích, zejména výkopových je nutno chránit je takovým způsobem, aby nedošlo k jejich poškození. Při pracích v blízkosti podzemního vedení je nutno provádět výkopy ručně podle požadavků správců inženýrských sítí!

Souřadný systém: JTSK Výškový systém: Bpv Kótováno v metrech

Atregia	**Zpracovatel:** Atregia s.r.o. Vážného 10, 621 00 Brno e-mail: info@atregia.cz	**Investor:** SUDOP BRNO, spol. s.r.o. Kounicova 26, 602 00 Brno	
HIP: Ing. Yvona Lacinová	**Zpracoval:** Ing. Yvona Lacinová	**Zpracovatel části PD:** Bc. K. Vašínová, Ing. arch. M. Sýkorová	
Název akce: Modernizace trati Brno – Přerov, 2. stavba Blažovice – Vyškov		Datum: 1/2025 Stupeň: DPS Měřítko: 1:500	Autorizační razítko:
Část PD: Sadové úpravy - k.ú. Vyškov		Číslo zakázky: 129/2024 Formát: 3xA4	
Název výkresu: Situace návrhu výsadby		Číslo výkresu: B	Číslo paré:

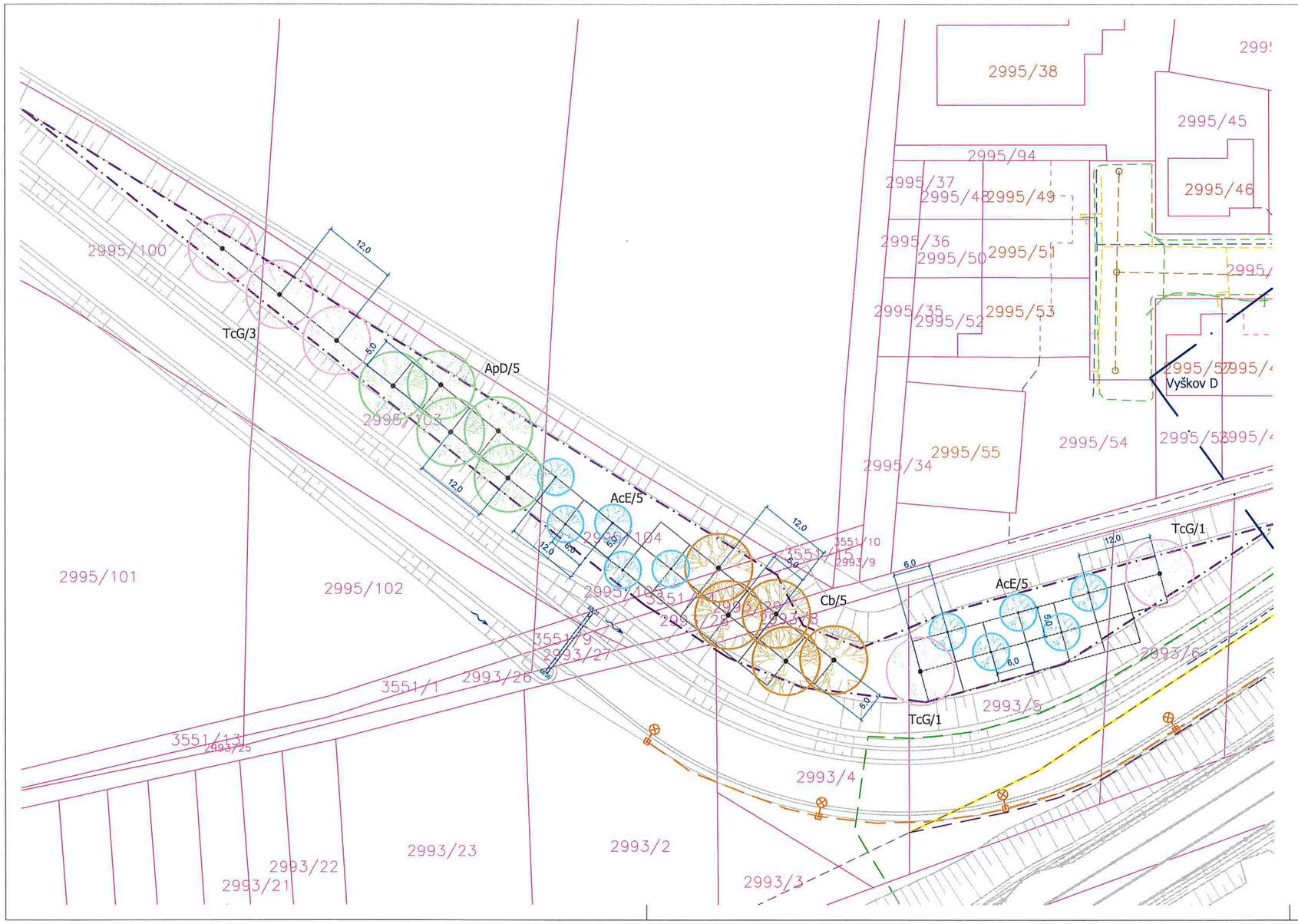

Legenda

Stávající prvky

- Hranice řešeného území
- Tiskový rámeček
- Hranice parcel KN
- Vnitřní kresba KN
- 315/1 Číslo parcely KN
- 315/1 Číslo stavební parcely KN
- Obrysy navržené stavby

Stávající vedení sítí technické infrastruktury

- Vedení vodovodu
- Vedení kanalizace
- Vedení plynovodu
- Vedení NN
- Vedení VN
- Vedení veřejného osvětlení
- Sdělovací vedení

Navržené prvky

- Navržený strom - VK 12-14 (druh/počet ks)
- Navržený strom - odrostek (druh/počet ks)
- Navržený keř (druh/počet ks)

Navržené vedení sítí technické infrastruktury

- Vedení vodovodu
- Vedení kanalizace
- Vedení plynovodu
- Vedení NN
- Vedení VN
- Vedení veřejného osvětlení
- Sdělovací vedení
- Rušené vedení sítí

Druhová specifikace výsadeb
Stromy:

	Latinský název	Český název	Počet (ks)
AcE	*Acer campestre* ´Elsrijk´	javor babyka	10
ApD	*Acer platanoides* ´Deborah´	javor mléč	5
Cb	*Carpinus betulus*	habr obecný	5
TcG	*Tilia cordata* ´Greenspire´	lípa srdčitá	5
	CELKEM		**25**

Poznámka:
Před započetím prací je nutno vytyčit všechny IS příslušnými správci sítí, včetně přípojek přímo na staveništi a provést jejich ochranu. Při veškerých zemních pracích, zejména výkopových je nutno chránit je takovým způsobem, aby nedošlo k jejich poškození. Při pracích v blízkosti podzemního vedení je nutno provádět výkopy ručně podle požadavků správců inženýrských sítí!

Souřadný systém: JTSK Výškový systém: Bpv Kótováno v metrech

Atregia	**Zpracovatel:** Atregia s.r.o. Vážného 10, 621 00 Brno e-mail: info@atregia.cz	**Investor:** SUDOP BRNO, spol. s.r.o. Kounicova 26, 602 00 Brno
HIP: Ing. Yvona Lacinová	**Zpracoval:** Ing. Yvona Lacinová	**Zpracovatel části PD:** Bc. K. Vašínová, Ing. arch. M. Sýkorová

Název akce: Modernizace trati Brno – Přerov, 2. stavba Blažovice – Vyškov	Datum:	1/2025	Autorizační razítko:
	Stupeň:	DPS	
	Měřítko:	1:500	
Část PD: Sadové úpravy - k.ú. Vyškov	Číslo zakázky:	129/2024	
	Formát:	3xA4	
Název výkresu: Situace návrhu výsadby	Číslo výkresu: C	Číslo paré:	

Druhová specifikace výsadeb

Stromy:

	Latinský název	Český název	Počet (ks)
Ac	*Acer campestre*	javor babyka	35
Ap	*Acer platanoides*	javor mléč	30
Cb	*Carpinus betulus*	habr obecný	35
Pa	*Prunus avium*	třešeň ptačí	10
Qp	*Quercus petraea*	dub zimní	10
Qr	*Quercus robur*	dub letní	15
Tc	*Tilia cordata*	lipa srdčitá	15
Tp	*Tilia platyphyllos*	lipa velkolistá	10
	CELKEM		**160**

Keře:

	Latinský název	Český název	Počet (ks)
FiL	*Forsythia × intermedia* 'Lynwood'	zlatice prostřední	15
Lv	*Ligustrum vulgare*	ptačí zob obecný	25
Lx	*Lonicera xylosteum*	zimolez pýřitý	10
Phi	*Philadelphus* 'Belle etoile'	pustoryl	10
Ri	*Ribes alpinum*	meruzalka alpská	40
ScG	*Spiraea × cinerea* 'Grefsheim'	tavolník popelavý	15
	CELKEM		**115**

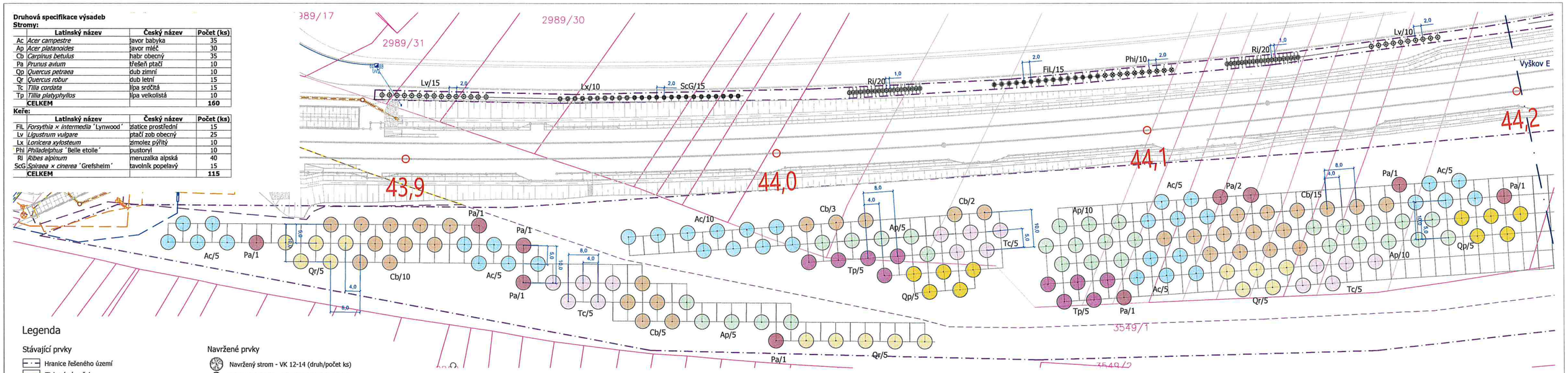

Legenda

Stávající prvky

- Hranice řešeného území
- Tiskový rámeček
- Hranice parcel KN
- Vnitřní kresba KN
- 315/1 Číslo parcely KN
- 315/1 Číslo stavební parcely KN
- Obrysy navržené stavby

Stávající vedení sítí technické infrastruktury

- Vedení vodovodu
- Vedení kanalizace
- Vedení plynovodu
- Vedení NN
- Vedení VN
- Vedení veřejného osvětlení
- Sdělovací vedení

Navržené prvky

- Navržený strom - VK 12-14 (druh/počet ks)
- Navržený strom - odrostek (druh/počet ks)
- Navržený keř (druh/počet ks)

Navržené vedení sítí technické infrastruktury

- Vedení vodovodu
- Vedení kanalizace
- Vedení plynovodu
- Vedení NN
- Vedení VN
- Vedení veřejného osvětlení
- Sdělovací vedení
- Rušené vedení sítí

Poznámka:
Před započetím prací je nutno vytyčit všechny IS příslušnými správci sítí, včetně přípojek přímo na staveništi a provést jejich ochranu. Při vedlejších zemních pracích, zejména výkopových je nutno chránit je takovým způsobem, aby nedošlo k jejich poškození. Při pracích v blízkosti podzemního vedení je nutno provádět výkopy ručně podle požadavků správců inženýrských sítí

Souřadný systém: JTSK Výškový systém: Bpv Kótováno v metrech

Atregia	**Zpracovatel:** Atregia s.r.o. Vážného 10, 621 00 Brno e-mail: info@atregia.cz	**Investor:** SUDOP BRNO, spol. s.r.o. Kounicova 26, 602 00 Brno	
HIP: Ing. Yvona Lacinová	**Zpracoval:** Ing. Yvona Lacinová	**Zpracovatel části PD:** Bc. K. Vašinová, Ing. arch. M. Sýkorová	
Název akce: Modernizace trati Brno – Přerov, 2. stavba Blažovice – Vyškov		Datum: 1/2025 Stupeň: DPS Měřítko: 1:500	Autorizační razítko:
Část PD: Sadové úpravy - k.ú. Vyškov		Číslo zakázky: 129/2024 Formát: 4xA4	
Název výkresu: Situace návrhu výsadby		Číslo výkresu: D	Číslo paré:

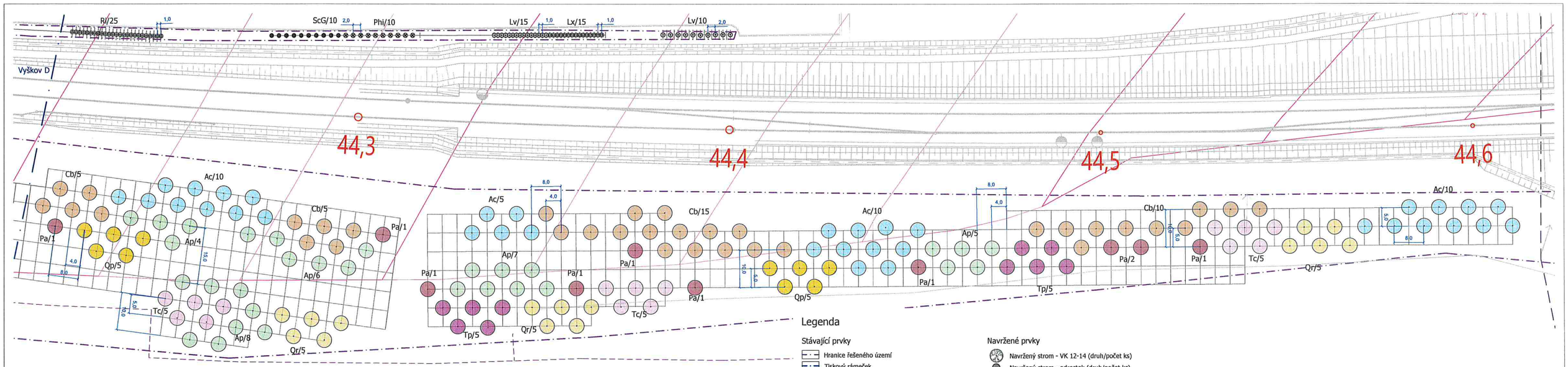

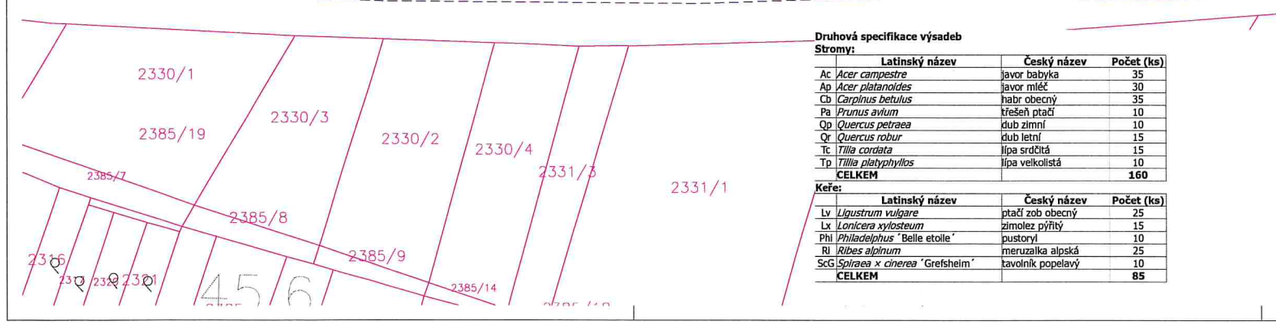

Druhová specifikace výsadeb

Stromy:

	Latinský název	Český název	Počet (ks)
Ac	*Acer campestre*	javor babyka	35
Ap	*Acer platanoides*	javor mléč	30
Cb	*Carpinus betulus*	habr obecný	35
Pa	*Prunus avium*	třešeň ptačí	10
Qp	*Quercus petraea*	dub zimní	10
Qr	*Quercus robur*	dub letní	15
Tc	*Tilia cordata*	lípa srdčitá	15
Tp	*Tilia platyphyllos*	lípa velkolistá	10
	CELKEM		**160**

Keře:

	Latinský název	Český název	Počet (ks)
Lv	*Ligustrum vulgare*	ptačí zob obecný	25
Lx	*Lonicera xylosteum*	zimolez pýřitý	15
Phi	*Philadelphus 'Belle etoile'*	pustoryl	10
Ri	*Ribes alpinum*	meruzalka alpská	25
ScG	*Spiraea x cinerea 'Grefsheim'*	tavolník popelavý	10
	CELKEM		**85**

Legenda

Stávající prvky

- Hranice řešeného území
- Tiskový rámeček
- Hranice parcel KN
- Vnitřní kresba KN
- 315/1 Číslo parcely KN
- 315/1 Číslo stavební parcely KN
- Obrysy navržené stavby

Stávající vedení sítí technické infrastruktury

- Vedení vodovodu
- Vedení kanalizace
- Vedení plynovodu
- Vedení NN
- Vedení VN
- Vedení veřejného osvětlení
- Sdělovací vedení

Navržené prvky

- Navržený strom - VK 12-14 (druh/počet ks)
- Navržený strom - odrostek (druh/počet ks)
- Navržený keř (druh/počet ks)

Navržené vedení sítí technické infrastruktury

- Vedení vodovodu
- Vedení kanalizace
- Vedení plynovodu
- Vedení NN
- Vedení VN
- Vedení veřejného osvětlení
- Sdělovací vedení
- Rušené vedení sítí

Poznámka:
Před započetím prací je nutno vytyčit všechny IS příslušnými správci sítí, včetně přípojek přímo na staveništi a provést jejich ochranu. Při vaškerých zemních pracích, zejména výkopových je nutno chránit je takovým způsobem, aby nedošlo k jejich poškození. Při pracích v blízkosti podzemního vedení je nutno prověřit výkopy ručně podle požadavků správců inženýrských sítí

Souřadný systém: JTSK Výškový systém: Bpv Kótováno v metrech

Atregia	**Zpracovatel:** Atregia s.r.o. Vážného 10, 621 00 Brno e-mail: info@atregia.cz	**Investor:** SUDOP BRNO, spol. s.r.o. Kounicova 26, 602 00 Brno	
HIP: Ing. Yvona Lacinová	**Zpracoval:** Ing. Yvona Lacinová	**Zpracovatel částí PD:** Bc. K. Vašinová, Ing. arch. M. Sýkorová	
Název akce: Modernizace trati Brno – Přerov, 2. stavba Blažovice – Vyškov		Datum: 1/2025 Stupeň: DPS Měřítko: 1:500	Autorizační razítko:
Část PD: Sadové úpravy - k.ú. Vyškov		Číslo zakázky: 129/2024 Formát: 4xA4	
Název výkresu: Situace návrhu výsadby		Číslo výkresu: E	Číslo paré:

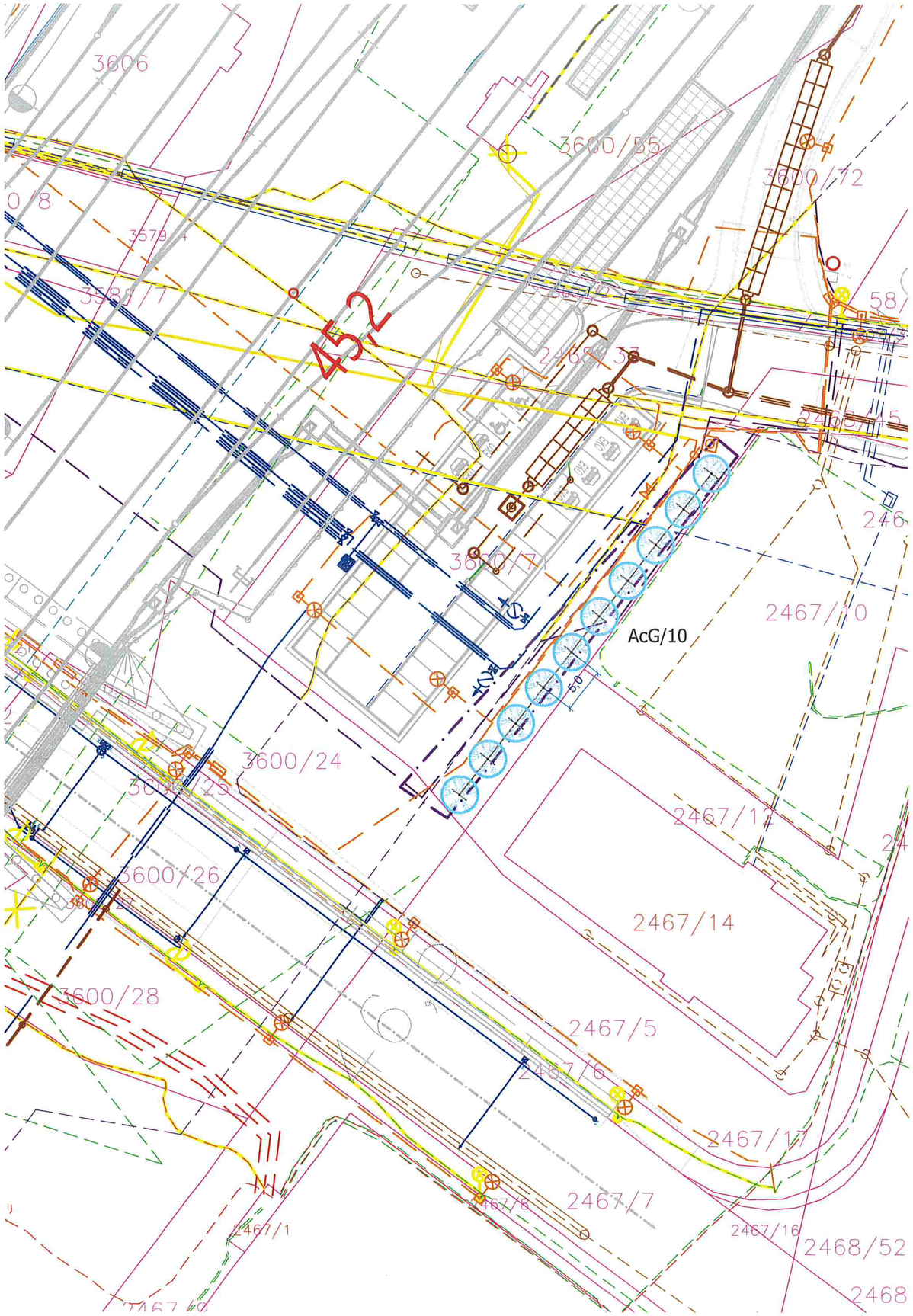

Legenda

Stávající prvky

- Hranice řešeného území
- Tiskový rámeček
- Hranice parcel KN
- Vnitřní kresba KN
- 315/1 Číslo parcely KN
- 315/1 Číslo stavební parcely KN
- Obrysy navržené stavby

Stávající vedení sítí technické infrastruktury

- Vedení vodovodu
- Vedení kanalizace
- Vedení plynovodu
- Vedení NN
- Vedení VN
- Vedení veřejného osvětlení
- Sdělovací vedení

Navržené prvky

- Navržený strom - VK 12-14 (druh/počet ks)
- Navržený strom - odrostek (druh/počet ks)
- Navržený keř (druh/počet ks)

Navržené vedení sítí technické infrastruktury

- Vedení vodovodu
- Vedení kanalizace
- Vedení plynovodu
- Vedení NN
- Vedení VN
- Vedení veřejného osvětlení
- Sdělovací vedení
- Rušené vedení sítí

Druhová specifikace výsadeb
Stromy:

	Latinský název	Český název	Počet (ks)
AcG	*Acer campestre* ´Green Column´*	javor babyka	10
	CELKEM		**10**

* pozn.: pro výsadbu stromů by byla nutná úprava návrhu nově plánovaných tras inženýrských sítí

Poznámka:
Před započetím prací je nutno vytyčit všechny IS příslušnými správci sítí, včetně přípojek přímo na staveništi a provést jejich ochranu. Při veškerých zemních pracích, zejména výkopových je nutno chránit je takovým způsobem, aby nedošlo k jejich poškození. Při pracích v blízkosti podzemního vedení je nutno provádět výkopy ručně podle požadavků správců inženýrských sítí!

Souřadný systém: JTSK Výškový systém: Bpv Kótováno v metrech

Atregia	**Zpracovatel:** Atregia s.r.o. Vážného 10, 621 00 Brno e-mail: info@atregia.cz	**Investor:** SUDOP BRNO, spol. s.r.o. Kounicova 26, 602 00 Brno		
HIP: Ing. Yvona Lacinová	**Zpracoval:** Ing. Yvona Lacinová	**Zpracovatel části PD:** Bc. K. Vašínová, Ing. arch. M. Sýkorová		
Název akce: Modernizace trati Brno – Přerov, 2. stavba Blažovice – Vyškov		Datum:	1/2025	Autorizační razítko:
		Stupeň:	DPS	
		Měřítko:	1:500	
Část PD: Sadové úpravy - k.ú. Vyškov		Číslo zakázky:	129/2024	
		Formát:	2xA4	
Název výkresu: Situace návrhu výsadby		Číslo výkresu: F	Číslo paré:	

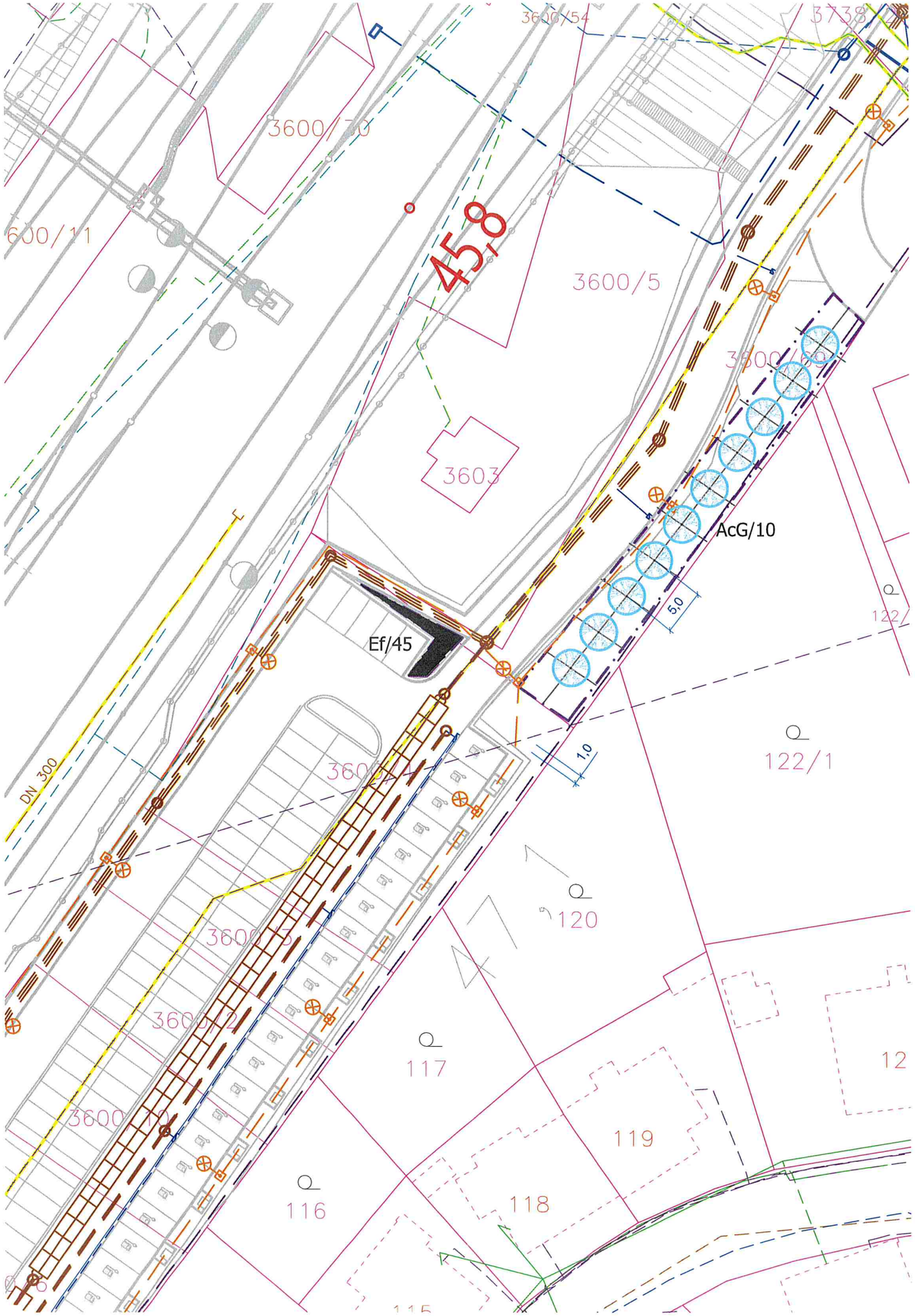

Legenda

Stávající prvky

- Hranice řešeného území
- Tiskový rámeček
- Hranice parcel KN
- Vnitřní kresba KN
- 315/1 Číslo parcely KN
- 315/1 Číslo stavební parcely KN
- Obrysy navržené stavby

Stávající vedení sítí technické infrastruktury

- Vedení vodovodu
- Vedení kanalizace
- Vedení plynovodu
- Vedení NN
- Vedení VN
- Vedení veřejného osvětlení
- Sdělovací vedení

Navržené prvky

- Navržený strom - VK 12-14 (druh/počet ks)
- Navržený strom - odrostek (druh/počet ks)
- Navržený keř (druh/počet ks)

Navržené vedení sítí technické infrastruktury

- Vedení vodovodu
- Vedení kanalizace
- Vedení plynovodu
- Vedení NN
- Vedení VN
- Vedení veřejného osvětlení
- Sdělovací vedení
- Rušené vedení sítí

Druhová specifikace výsadeb

Stromy:

	Latinský název	Český název	Počet (ks)
AcG	*Acer campestre* ´Green Column´	javor babyka	10
	CELKEM		**10**

Keře:

	Latinský název	Český název	Počet (ks)
Ef	*Euonymus fortunei* ´Darts´Blanket´	brslen Fortuneův	45
	CELKEM		**45**

Poznámka:
Před započetím prací je nutno vytyčit všechny IS příslušnými správci sítí, včetně přípojek přímo na staveništi a provést jejich ochranu. Při veškerých zemních pracích, zejména výkopových je nutno chránit je takovým způsobem, aby nedošlo k jejich poškození. Při pracích v blízkosti podzemního vedení je nutno provádět výkopy ručně podle požadavků správců inženýrských sítí!

Souřadný systém: JTSK Výškový systém: Bpv Kótováno v metrech

Atregia	**Zpracovatel:** Atregia s.r.o. Vážného 10, 621 00 Brno e-mail: info@atregia.cz	**Investor:** SUDOP BRNO, spol. s.r.o. Kounicova 26, 602 00 Brno		
HIP: Ing. Yvona Lacinová	**Zpracoval:** Ing. Yvona Lacinová	**Zpracovatel části PD:** Bc. K. Vašínová, Ing. arch. M. Sýkorová		
Název akce:	Modernizace trati Brno – Přerov, 2. stavba Blažovice – Vyškov	Datum:	1/2025	Autorizační razítko:
		Stupeň:	DPS	
		Měřítko:	1:500	
Část PD:	Sadové úpravy - k.ú. Vyškov	Číslo zakázky:	129/2024	
		Formát:	2xA4	
Název výkresu:	Situace návrhu výsadby	Číslo výkresu: G	Číslo paré:	